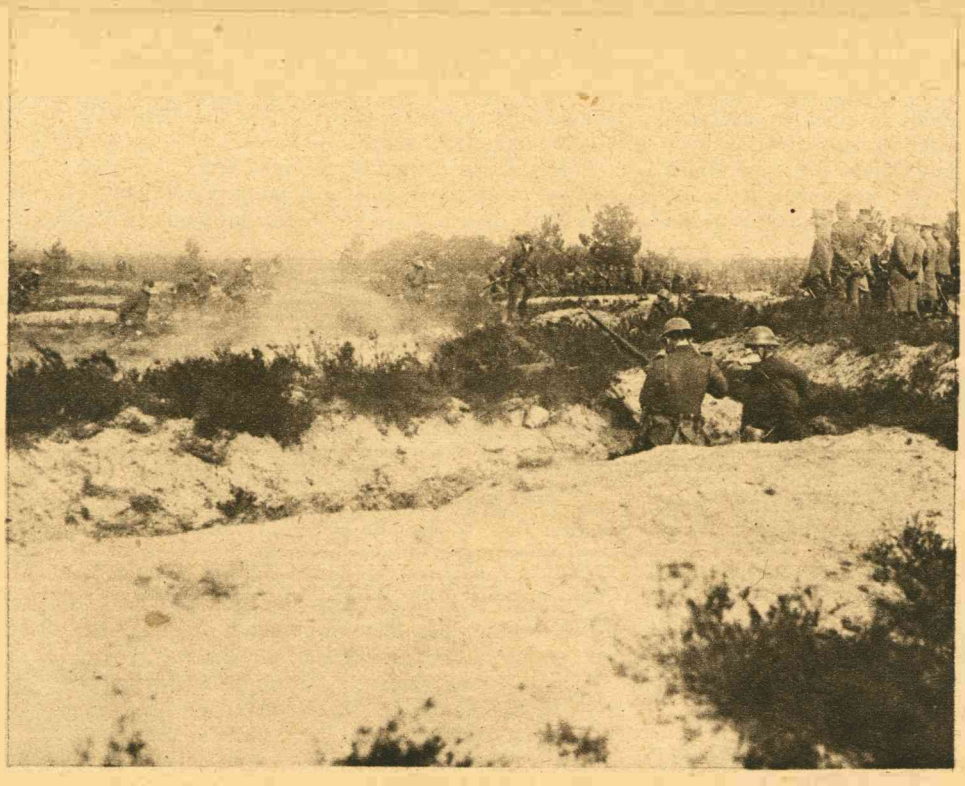

OEFENINGEN VAN ONS LEGER.
De vorige week werden er door de stormtroepen van een onzer brigades in tegenwoordigheid van Generaal Snijders en de Staf-officieren oefeningen gehouden. Onze foto toont een aanval met de gasmaskers op.



TWEEDE LUSTRUM VAN VITESSE.
De Haagsche korfbalclub Vitesse vierde haar tweede lustrum. Bovenstaande foto werd te dezer gelegenheid genomen.



OEFENINGEN VAN ONS LEGER.
Een demonstratie voor onze soldaten van het gebruik van den dolk tegen de bajonet in het handgemeen.

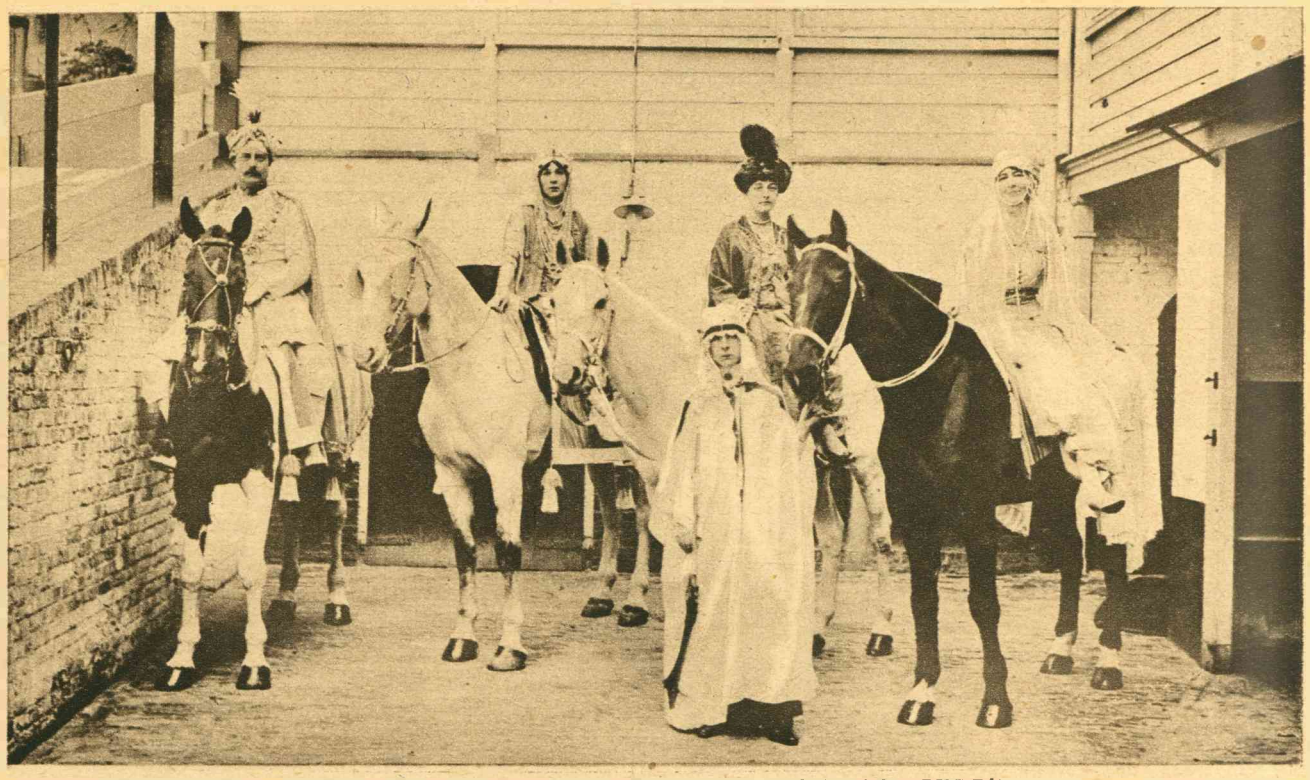

EEN RUITERFEEST TEN BATE VAN „DE ROODE STER".
In den Haag werd ten bate van „De Roode Ster" een ruiterfeest gehouden in de Tattersall-manege. Onze foto geeft een groep der deelnemers. V. l. n. r.: de Sjeik, de Sultane, de Prinses en de favoriete van Perzië, achtereenvolgens voorgesteld door den heer L. A. A. Van Haaften, Mevr. Hackfoort, geboren Coert, Mej. Hugenholtz, Mevrouw van Tienhoven, geboren Jonkvrouwe Elias. De Bedouïne (staande) werd voorgesteld door Jonkvrouwe Van den Berch van Heemstede.



DE VLAAMSCHE ACTIVISTISCHE BEWEGING.
Wij ontvingen van bijzondere zijde een merkwaardige foto van de gevolmachtigden van den Raad van Vlaanderen. Van links naar rechts: zittend Dr. Aug. Borms (Nationaal Verweer), Prof. Dr. J. de Decker (Kunst en Wetenschappen), Prof. Dr. A. T. M. Jonckx (Buitenlandsche Zaken), A. Brys (Secretaris Gevolmachtigde), Prof. Dr. P. Tack (Voorzitter Gevolmachtigde), Mr. Fl. Heuvelmans (Rechtswezen), Dr. E. Verhees (Nijverheid en Arbeid), Prof. T. Vernieuwe (Landbouw en openbare werken.) Van links naar rechts staand: Prof. F. Brulez (Post en Telegraaf), Leo Meert (Geldwezen) en Prof. Mr. K. Heyndrickx (Binnenlandsche Zaken).



F. M KNOOTE.
Met ingang van 1 April is eervol ontslag verleend aan den heer F. M. Knoote, afdeelingschef der N. O. T.. Sedert de oprichting der N. O. T. was hij aan deze instelling verbonden.



K. CZN. DE BOER,
sedert ongeveer 40 jaar burgemeester van Assendelft, vroeg tegen 1 Mei ontslag als zoodanig aan.