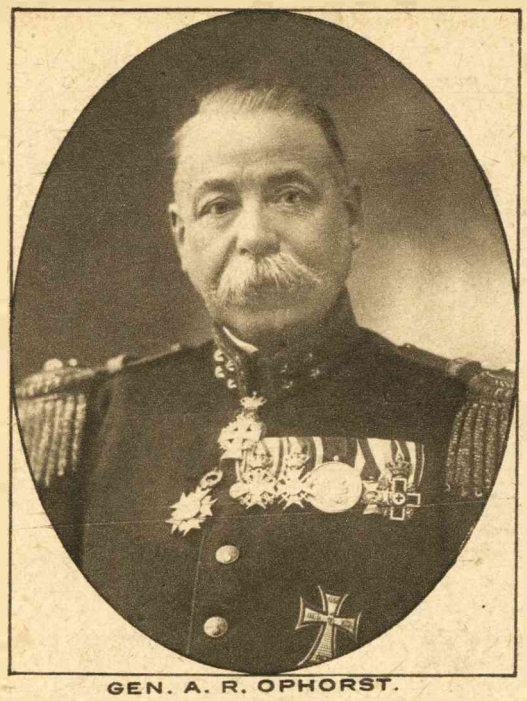

GEN. A. R. OPHORST.

De commandant der stelling Amsterdam, Generaal A. R. Ophorst, zal vermoedelijk 15 Maart den dienst verlaten.



De Monsterkamer Maliebaan Noord 3034 en 3036a op de Jaarbeurs van de firma Wed. G. Oud Pzn. & Co., in wijnen, likeuren en limonades te Purmerend.



M. VAN GEUNS. †

Op 47-jarigen leeftijd is in den Haag overleden de hee M. van Geuns, oud- hoofdredacteur van het Soerabaiasc Handelsblad. De heer van Geuns was vóór een jaar in h moederland teruggekeerd, en was hier redacteur voor Nede land van bovengenoemd blad.



Hugo Smit, Amsterdam. Kamers no. 115 en 116. Vredenburg, Jaarbeurs Utrecht. Fabrikant der bekende Wilhelmina en Juliana Rijwielen. Hollandsch Fabrikaat en wel gefabriceerd door de beste Hollandsche werkkrachten met eene jarenlange ondervinding. Ons succes op de Jaarbeurs in 1917 was enorm en belooft thans weer zéér bevredigend te worden, ook omdat de prijzen dezer rijwielen zoo billijk mogelijk zijn gesteld. Bovenstaande foto vertoont de Hollandsche kamer, een aangename en smaakvolle rustplaats voor de clienteele. Als bijzonderheid vermelden wij nog dat Z.K.H. Prins Hendrik de constructie der Wilhelmina rijwielen op de stands der firma Hugo Smit bewonderde.



Verheugend is het te zien, dat steeds meer artikelen, welke vroeger uit 't buitenland moeste komen, thans in Nederland worden vervaardigd. Bovenstaand in een foto van Monsterkamer 106 Janskerkhof op de Jaarbeurs van de BORSTEL-, BEZEM & KWASTENFABRIEK. H. RUBING Ozn. Veendam, met het artikel „Rolkarpetschuiers."



MINISTER POSTHUMA OP DE JAARBEURS.

Zaterdag 2 Maart bracht Z. Exc. Minister Posthuma een bezoek aan de Tweede Nederlandsche Jaarbeurs.



Links: ANTOINETTE SOHNS, de bekende operette-zangeres, viert 12 Maart in het Rembrandt-theater te Amsterdam haar 25-jarig tooneeljubileum met „Het Lustige Weeuwtje". Rechts: Te Amsterdam overleed op 65-jarigen leeftijd de heer B. E. BENJAMIN, een bekende figuur in Nederlandsch-Israëlitische kringen.

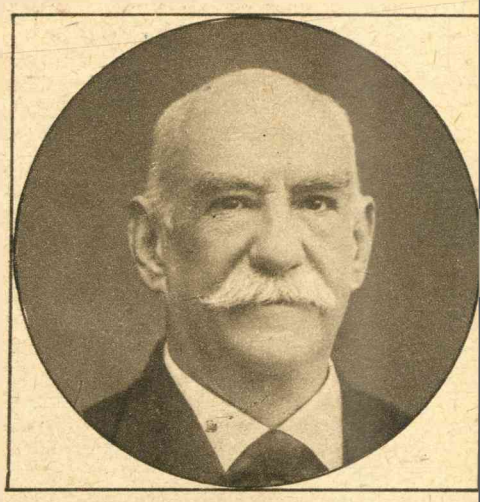



H.M. DE KONINGIN OP DE JAARBEURS.

Zaterdag 2 Maart bracht H.M. de Koningin opnieuw een bezoek aan de Tweede Nederlandsche Jaarbeurs. Onz fotograaf kiekte H.M. toen zij, na de officieele ontvangst in het secretariaat, het tentoonstellingsterrein betra