

**DE BEKENDE UITGEVER RICORDI GEVANGEN GENOMEN.**
Ricordi, de bekende Italiaansche muziekuitgever, werd dezer dagen te Rome gevangen genomen, op grond van het feit, dat hij betrokken zou zijn in de zaak Caillaux. Op onze foto zien wij Ricordi (x) en den bekenden componist Puccini (xx), wiens uitgever en vriend hij is.

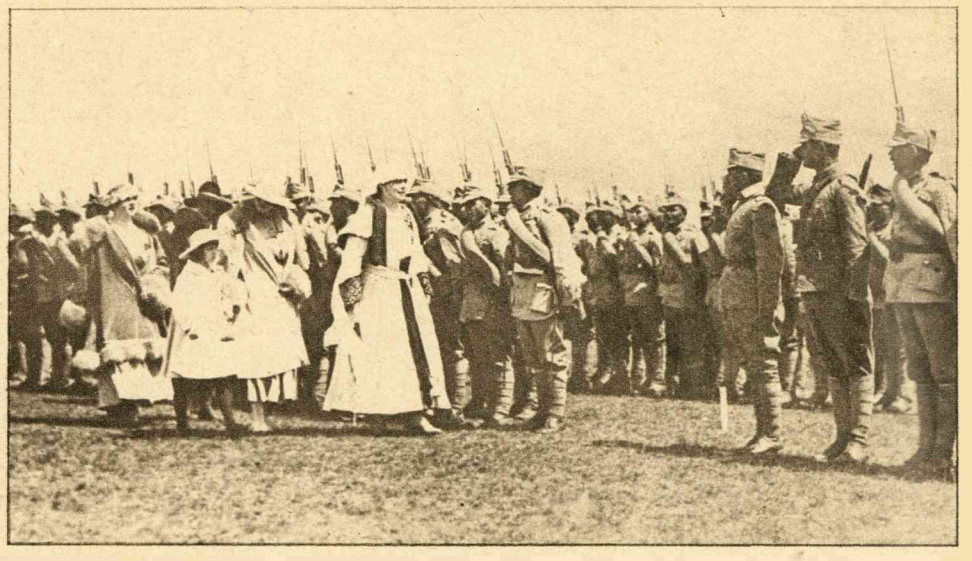

**VAN HET ROEMEENSCHE LEGER.**
Koningin Marie van Roemenië en haar dochters houden een inspectie over de Roemeensche troepen aan het front. Roemenië trekt thans vooral onze aandacht, omdat von Kühlmann, de Duitsche Staatssecretaris, naar Roemenië's hoofdstad, Boekarest, was vertrokken, om vredesonderhandelingen te trachten aan te knoopen.



**ABDUL HAMID †**
De voormalige Sultan van Turkije, Abdul Hamid, is te Konstantinopel aan longontsteking overleden.



**ORLANDO IN LONDEN.**
De Italiaansche minister-premier Orlando, door onzen correspondent te Londen gefotografeerd, tijdens zijn bezoek aldaar om deel te nemen aan de vlootconferentie der Geallieerden. In het midden: Orlando; rechts: de Italiaansche gezant te London, markies Imperiali; links: Dr. Crespi, minister van voedselvoorziening in Italië.

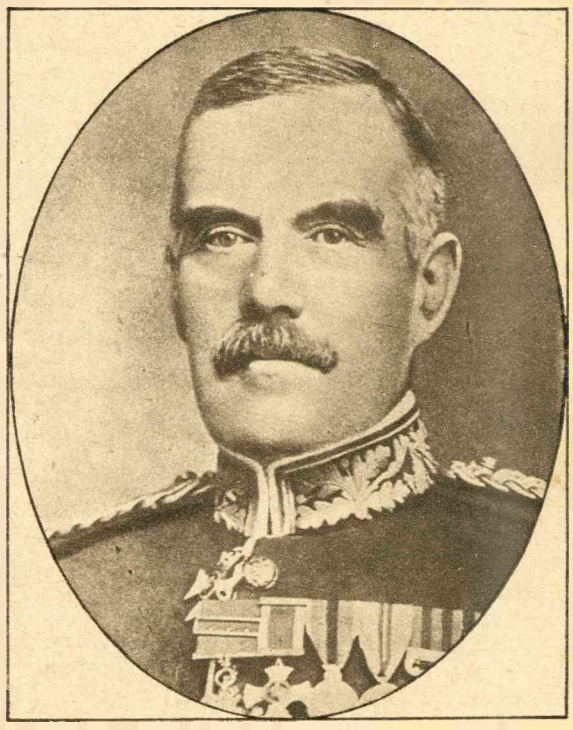

**SIR WILLIAM ROBERTSON.**
de chef van den Engelschen generalen staf, is als zoodanig afgetreden.

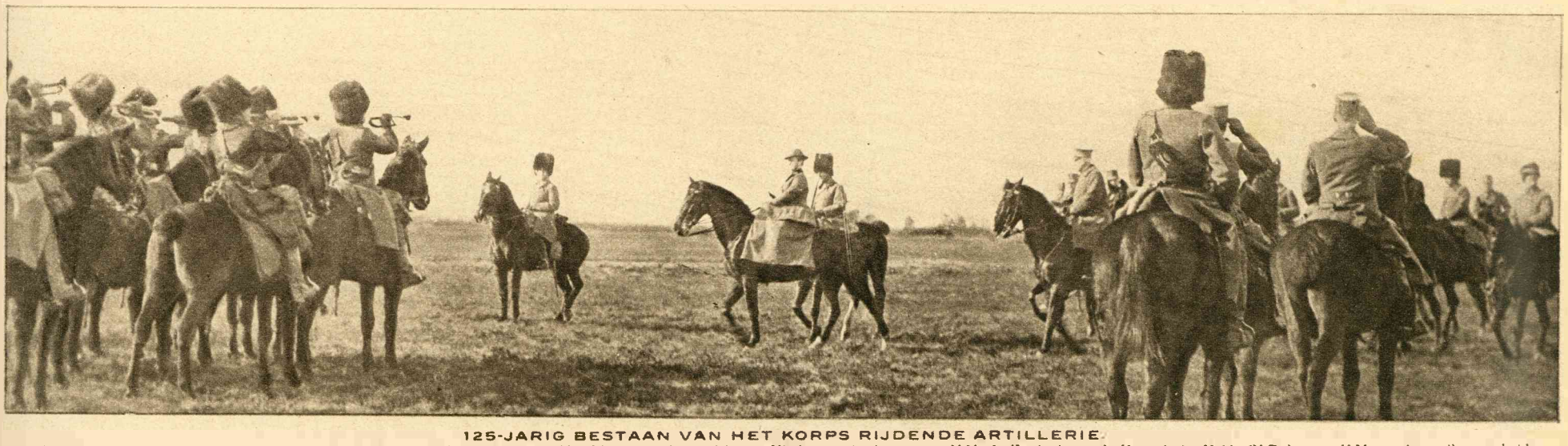

**125-JARIG BESTAAN VAN HET KORPS RIJDENDE ARTILLERIE.**
Donderdag 21 Februari werd het feit herdacht, dat het korps Rijdende artillerie vóór 125 jaar werd opgericht. — Hierboven: Aankomst van H.M. de Koningin op de Vresselsche Heide (N.Br.), waar H.M. een inspectie over het korps hield. Naast de Koningin rijdt de commandant van het korps, luit.-kol. C. E. Baud.

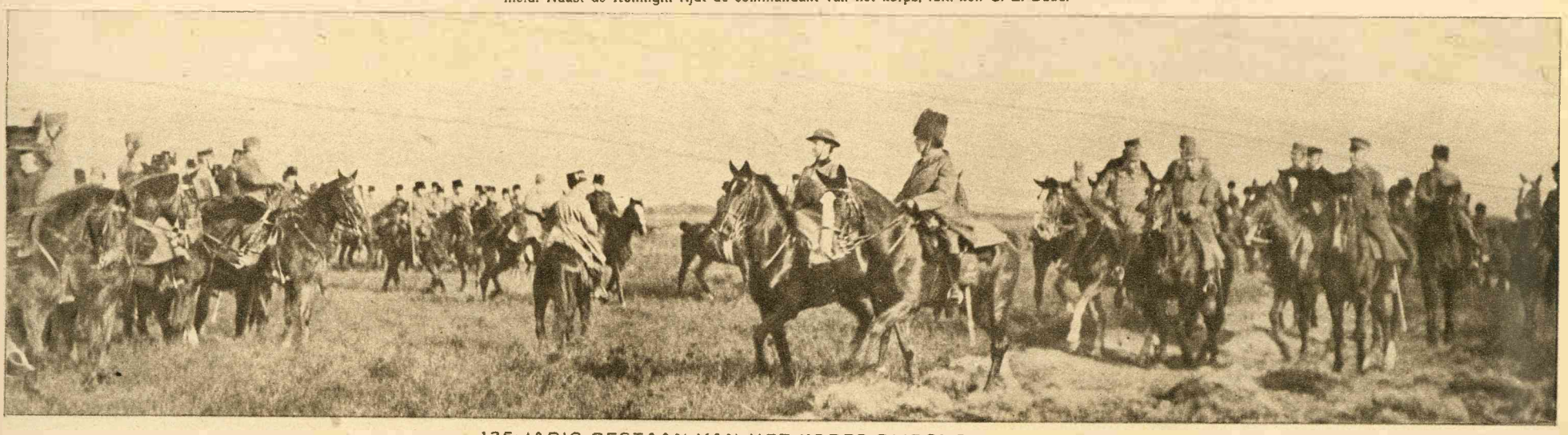

**125-JARIG BESTAAN VAN HET KORPS RIJDENDE ARTILLERIE.**
H.M. aan het hoofd der troepen.