

H. M·s „HERTOG HENDRIK" NAAR INDIE.
De Etat Major. In 't midden zittend de commandant, de kap. ter Zee A. C. de Joncheere.

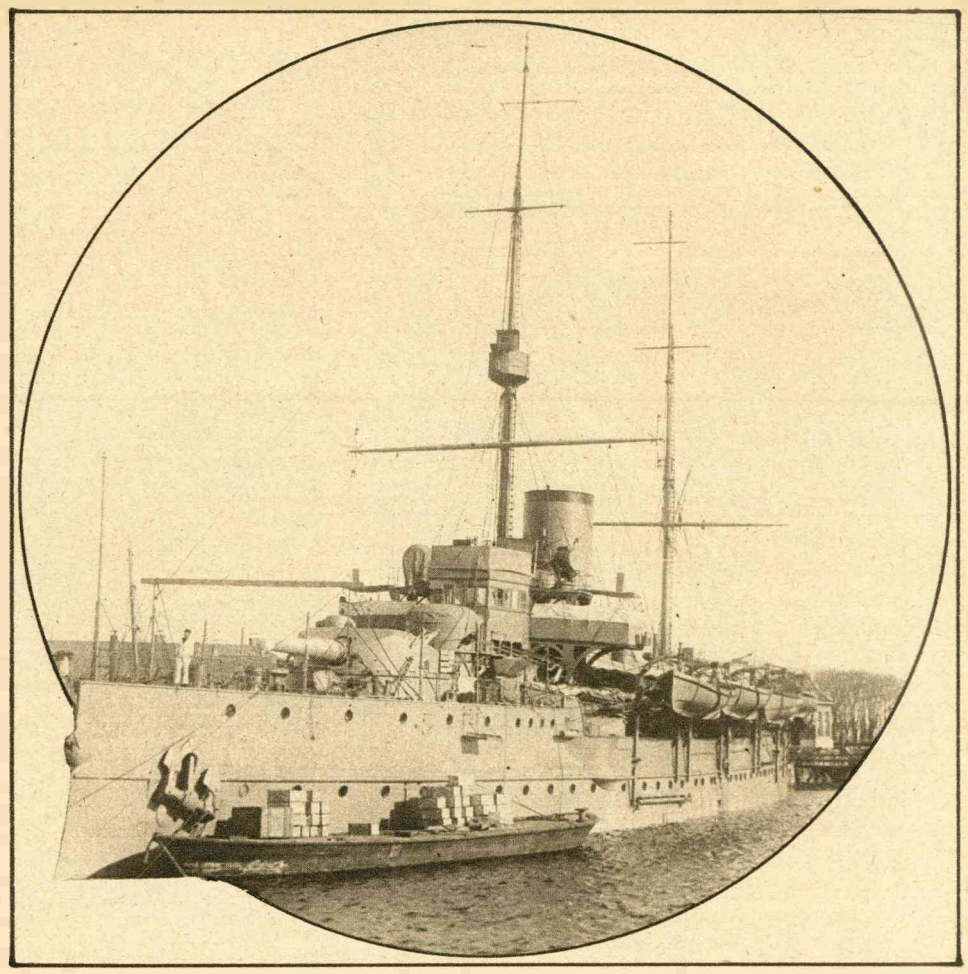

H. M·s. „HERTOG HENDRIK" NAAR INDIË.
Zaterdag 16 Februari is H. M's. Linieschip „Hertog Hendrik" naar Indië vertrokken. Het schip is in Amsterdam gebouwd; het heeft 2 schroeven, en is 96,6 meter lang, 15,2 meter breed en heeft een diepgang van 5,8 meter. De bemanning telt 377 koppen.



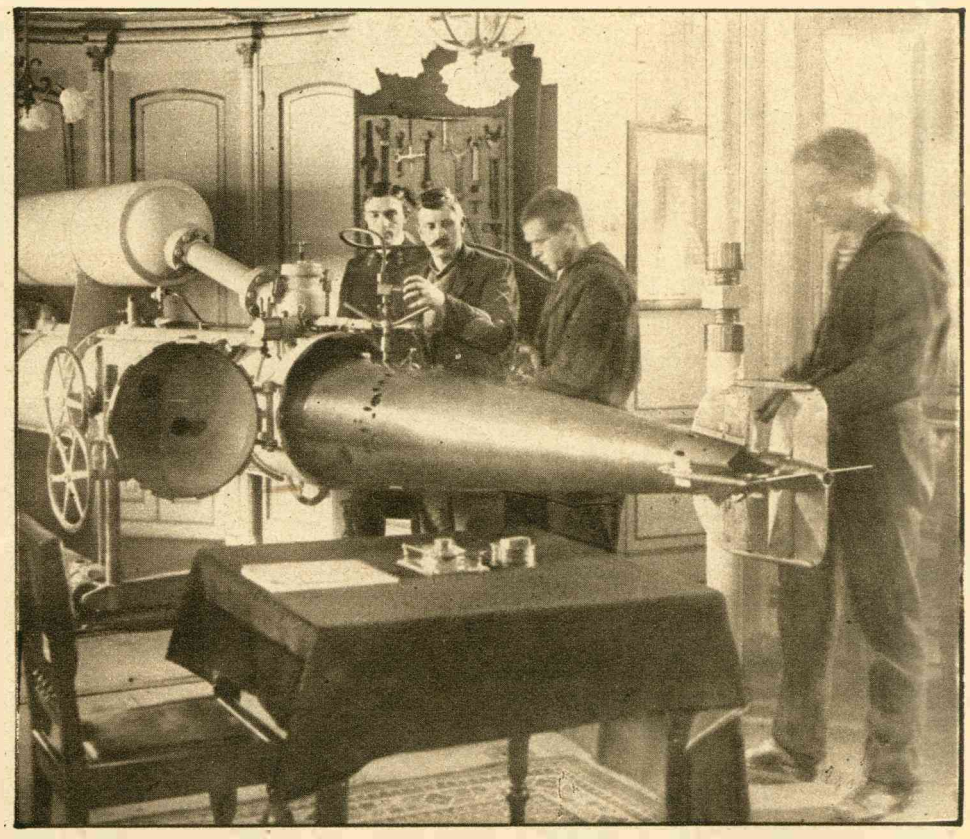

H.M.'s „HERTOG HENDRIK" NAAR INDIE.
Links: Het 24 c.M. kanon wordt in orde gebracht. Rechts: Een kijkje in de torpedolanceerkamer.

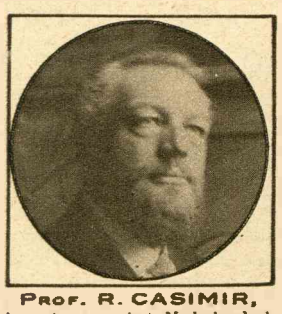

PROF. R. CASIMIR,
de rector van het Nederlandsch Lycaeum te 's-Gravenhage, is benoemd tot buitengewoon hoogleeraar in de paedagogie aan de Universiteit te Leiden.



J. DE GROOT,
ridder der militaire Willemsorde 4e klasse, is te Leiden overleden. Hij werd gedecoreerd in Dec. 1869, voor zijn dapperheid bij gelegenheid van het redden van gevangen genomen Hollanders op Sint George d'Elmina (Westkust van Afrika).



DE DIES-VIERING DER LEIDSCHE INDOLOGEN.
Ter gelegenheid van de Dies-viering der Leidsche Indologen, had er een gemaskerd bal plaats. Wij geven een foto van de deelnemers.



GEERLOF WASSINK,
die 24 Februari a.s. den dag herdenkt, waarop hij vóór 60 jaar in dienst trad van de Koninklijke Utrechtsche Fabriek van Zilverwerken van C. J. Begeer te Utrecht. De jubilaris, die 77 jaar is, geniet een goede gezondheid en vervult nog met de meeste opgewektheid zijn taak.



W. A. DE GROOT,
Burgemeester van Marken, is als zoodanig op zijn verzoek door H.M. de Koningin eervol ontslagen.