

SOLDATEN OP SKI'S.

Zooals onze lezers begrijpen zijn de technische moeilijkheden aan de uitrusting van een leger in de bergen verbonden, weder van heel anderen aard dan die voor de legers in de lager gelegen landen. Zoo ziet men op bovenstaande foto een afdeeling Zwitsersche troepen op ski's tijdens een oefening.



DE GEBEURTENISSEN IN FINLAND.

De pas zelfstandig geworden Finsche staat maakt een moeilijken tijd door. De toestand is zoodanig, mede door de onlusten aldaar verwekt door Russische matrozen, dat Zweden maatregelen heeft moeten nemen om de aldaar vertoevende Zweden te beschermen. Naar aanleiding hiervan geven wij hierboven een portret van den Finschen gezant te Stockholm, staatsraad Gripenberg.

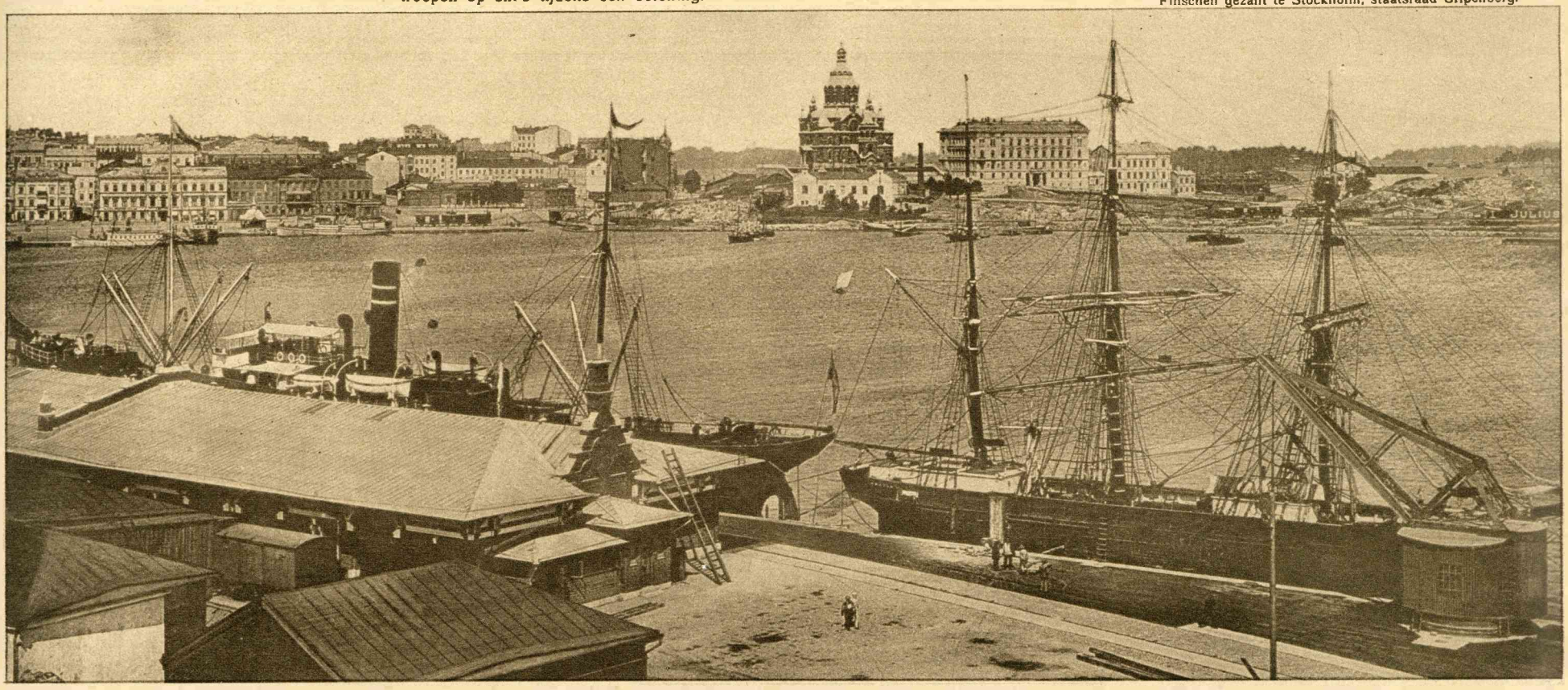

DE GEBEURTENISSEN IN FINLAND.

In verband met den ernstigen toestand in Finland zal men meer nog dan anders belangstelling hebben voor bovenstaande foto, die een panorama geeft van de stad Helsingfors, de hoofdstad van Finland, waar men thans onder zulke critieke omstandigheden leeft. Op den voorgrond ziet men de koopvaardijhaven. Op den achtergrond de Russische Kathedraal.

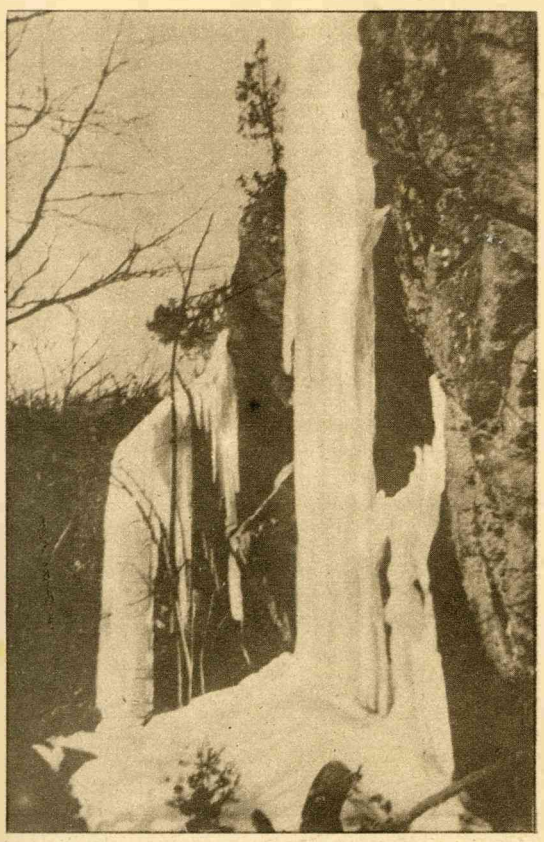

EEN BEVROREN WATERVAL.

Ten blijke dat in dit jaar ook in Europa een strenge houde heeft geheerscht, diene bovenstaande afbeelding van een bevroren waterval in Zweden.



DE VLAAMSCHE BEWEGING IN BELGIË.

Natuurlijk hebben onze lezers allen de Vlaamsche activistische beweging in België gevolgd, zoodat we hierover niet verder behoeven uit te weiden. Zooals men weet, hadden Zondag 3 Februari de volksstemmingen plaats voor de zelfstandigheid van Vlaanderen. Op onze foto ziet men een groep Vlaamsche activisten door de straten van Antwerpen trekken.