

JOHAN VAN 'T LINDENHOUT. †

Te Nijmegen overleed in den ouderdom van 81 jaar de heer Johan van 't Lindenhout, stichter der bekende Wees-inrichting te Neerbosch bij Nijmegen, van welke inrichting hij gedurende 40 jaar directeur was.



EEN PLECHTIG HULDEBETOON.

Dezer dagen legden de onlangs in ons land gekomen Duitsche matrozen kransen neer op het gezamenlijke graf hunner kameraden van de V. 69, die te IJmuiden begraven liggen.



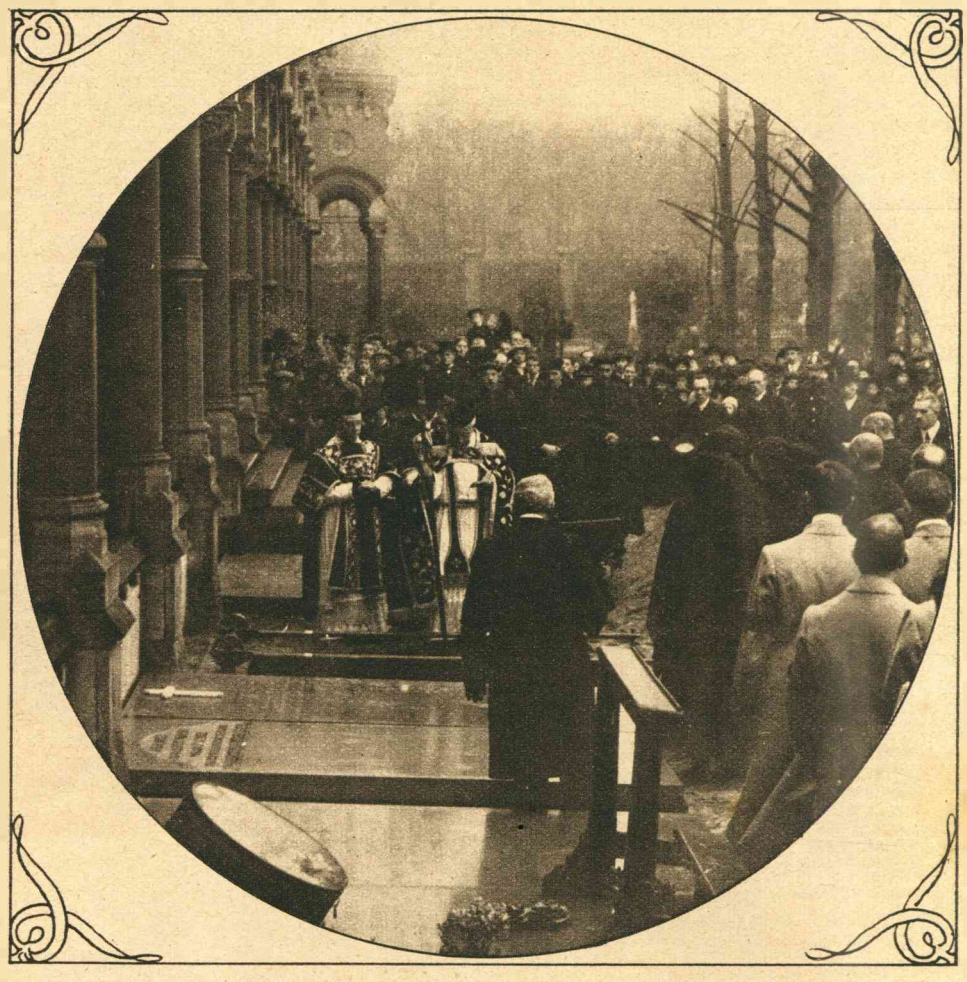

BEGRAFENIS VAN JHR. W. F. H. VAN DE POLL.

Zaterdag 26 Januari had op de R.K. Begraafplaats te 's-Gravenhage de begrafenis plaats van Jhr. W. F. H. van de Poll, die gedurende 43 jaar, eerst onder wijlen Koning Willem III en later onder Koningin Wilhelmina, opperschenker is geweest aan ons Hof. Onze foto links geeft de lijkkoets; rechts: de begrafenisplechtigheid.





OFFICIEELE OPENING PHYSIOLOGISCH LABORATORIUM DER VRIJE UNIVERSITEIT.

Verleden week had te Amsterdam de officieele opening plaats van het physiologisch laboratorium van de Vrije Universiteit aldaar. Op de linker foto ziet men een groep der aanwezigen, o.w. Generaal Ophorst (1), en Jhr. Roëll (2), commissaris der Koningin van N.-Holland. De rechter foto geeft een buitenaanzicht van het laboratorium-gebouw.