

AMALIA MATERNA,
de beroemde Wagner-zangeres, is te Weenen in den ouderdom van 71 jaar overleden.

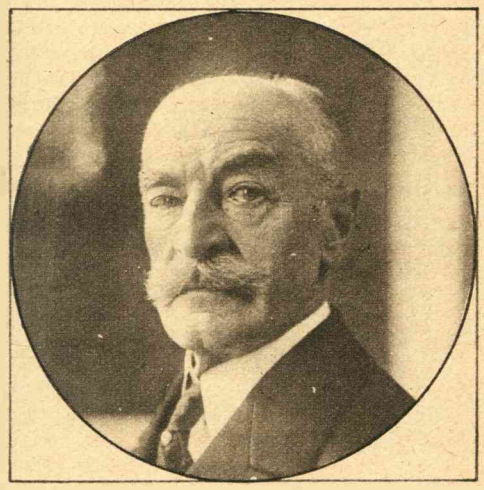

Dr. GRAAF PODEWILS,
vroeger minister-president van Beieren, thans vertegenwoordiger van dit land op de vredesonderhandelingen te Brest-Litowsk.

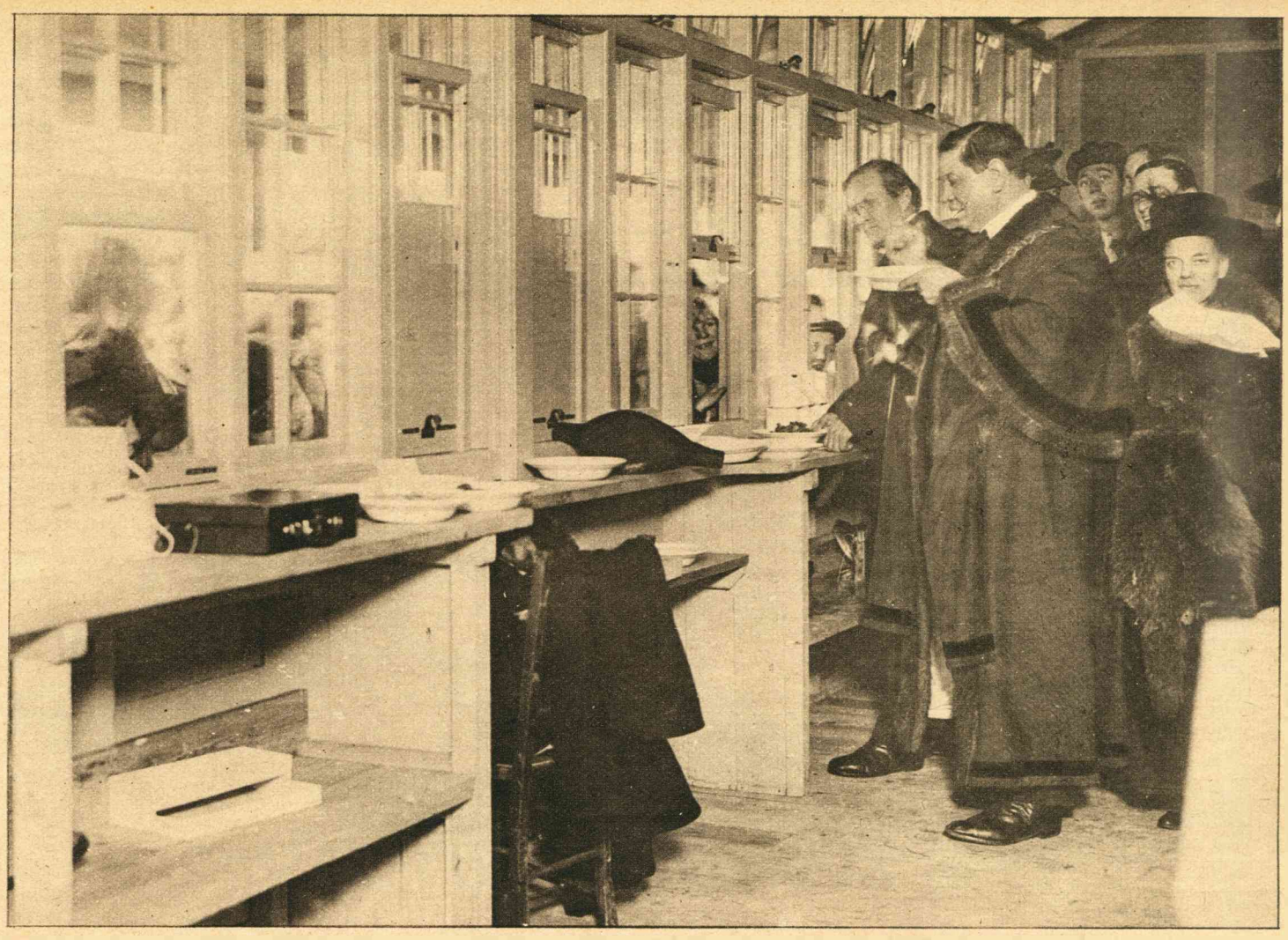

LORD RHONDDA PROEFT SOEP.
Onze foto geeft Lord Rhondda, den Engelschen levensmiddelen-minister, bij de opening van een der gemeentelijke keukens in de nabijheid van Londen.



DE DUITSCH-OEKRAINISCHE ONDERHANDELINGEN.
Ritmeester Von Gassenko, vertegenwoordiger der Oekrainische Regeering te Berlijn, vertoeft met zijn adjudant in Hotel Adlon.



PRINSES NADESCHDA
van Bulgarije (de jongste dochter van Czaar Ferdinand), als Bulgaarsch Roode-Kruiszuster.



LLOYD GEORGE TE PARIJS.
Bij zijn aankomst aan het Gare du Nord te Parijs werd Lloyd George door Clemenceau (X) verwelkomd. Wij zien de beide ministers met elkaar in druk gesprek.



MUZIEKONDERWIJS AAN DOOFSTOMMEN.
Het is voor doofstommen mogelijk van muziek te genieten, door de trillingen langs een anderen dan den gewonen weg (het oor) in zich op te nemen. Onze foto laat zien hoe een viertal doofstommen deze trillingen door middel van hun hand, die zij op het instrument leggen, in zich opnemen.