


**DE TOESTAND IN PETROGRAD.**

Zoo juist bereikt ons via Londen bovenstaande foto, opgenomen in de straten van Petrograd. Ze stelt voor, hoe de bemanning van een gepantserden auto een straat in de Russische hoofdstad, waar straatgevechten aan de orde van den dag zijn, afzet en bewaakt.



**ZYGMUNT ZIELINSKI,**

de eerste Poolsche generaal. Hij was commandant van het Poolsche hulpleger, en kreeg zijn benoeming van de officieren van de Poolsche Militaire Academie te Warschau.



**DE TOESTAND IN RUSLAND.**

Een foto uit de dagen van Kerensky: een groep der officieren, die het legercorps van vrouwelijke soldaten, het z.g. corps des doods, aanvoerden. De vrouwelijke soldaten ziet men op den achtergrond.





Links: De nieuwe chef van het Kabinet van Z.M. den koning van Beieren, Graaf von Spreti. Rechts: Generaal Guillaumat, opvolger van generaal Sarrail, als commandant van de strijdkrachten der Geallieerden in het Oosten.



**DE SCHOENEN DER BERLIJNERS IN OORLOGSTIJD.**

Het ledergebrek is in dezen oorlogstijd een kwaad ding, en het is dus alleszins begrijpelijk, dat men in Duitschland, waar dit gebrek wel het meest aan 't licht treedt, van overheidswege schoenen en andere lederen voorwerpen is gaan distribueeren. Op onze foto ziet men een gemeentelijken schoenwinkel te Berlijn, waar men tegen inlevering der oude schoenen nieuwe kan bekomen. Kunnen de oude schoenen nog hersteld worden, dan doet men dit daar ook.

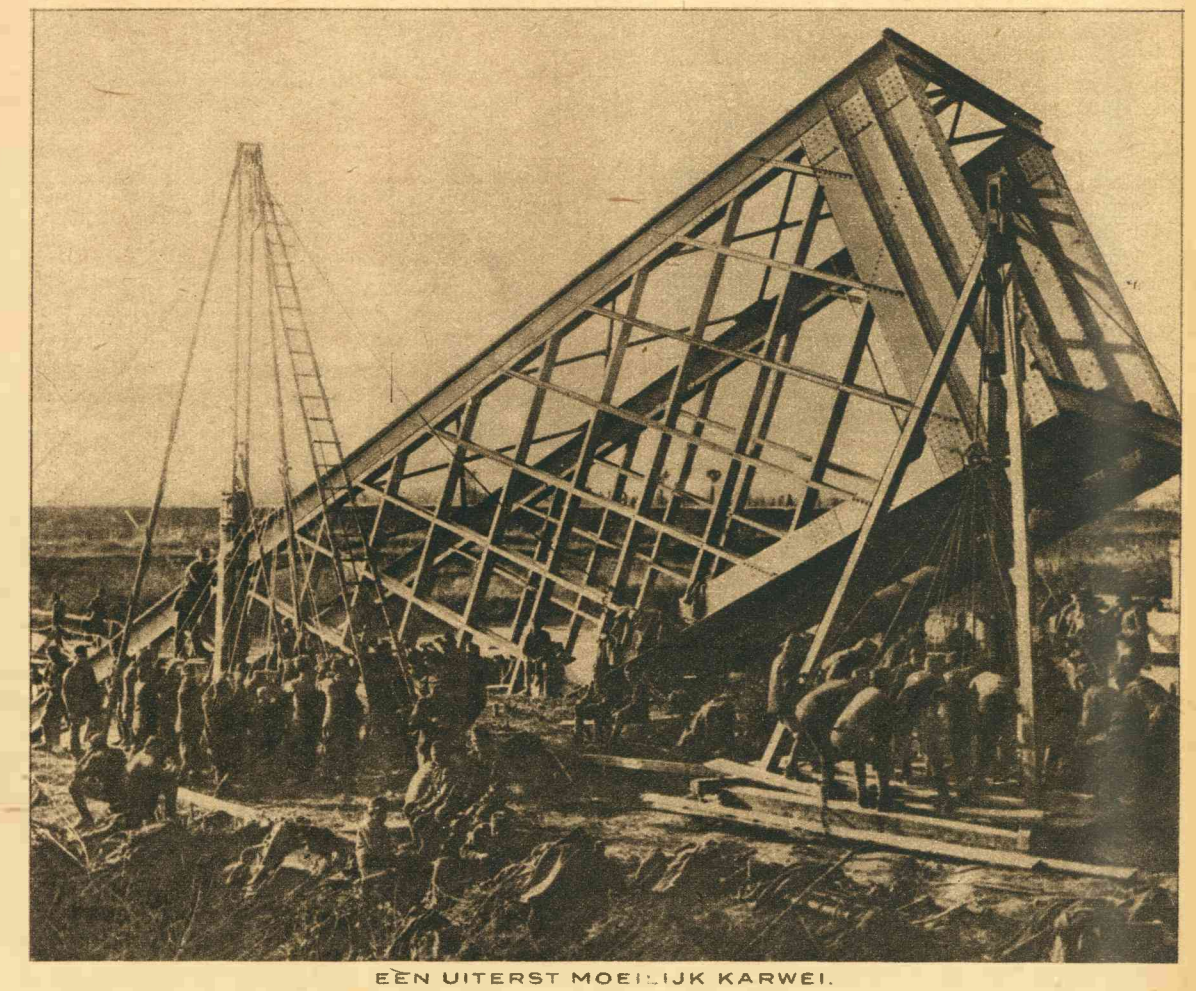

**EEN UITERST MOEILIJK KARWEI.**

Oostenrijk-Hongaarsche troepen herstellen de verwoeste spoorwegbrug over de Livensa bij S. Anastasio.