

MAX BRUCH,
de bekende grootmeester der Duitsche Toonkunst, die den 6en Januari l.l. zijn 80sten verjaardag vierde.

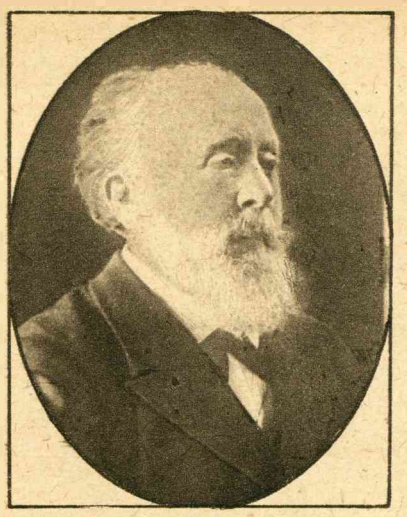

PROF. DR. W. FOERSTER.

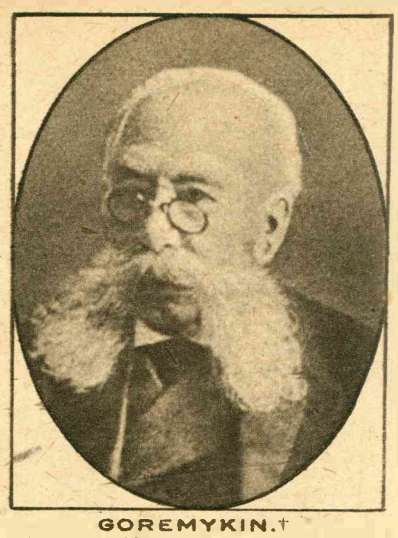

GOREMYKIN.†

Prof. Dr. WILHELM FOERSTER, de nestor der Berlijnsche geleerde wereld, vroeger langen tijd directeur der Berlijnsche Sterrenwacht en professor in de astronomie aan de Universiteit te Berlijn, heeft zijn 85ste levensjaar voleindigt. Ook in ons land is prof. Foerster zeer bekend. — GOREMYKIN, de Russische oud-minister, is op zijn landgoed in den Kaukasus vermoord.



HET SLOT CECILIENHOF, HET NIEUWE VERBLIJF VAN DEN DUITSCHEN KROONPRINS IN POSTDAM.
Gebouwd van 1912—1917 door prof. Paul Schultze, Naumberg, hof-architect van den Duitschen kroonprins. Uitvoering van het geheel in opdracht van de Pruisische kroon door de Saalecker Werkstätten G. m. b. H.



DE JACHT OP DUIKBOOTEN.
Ter bestrijding van het duikbootengevaar zoeken de Engelschen thans de zee af met kabelballons, die, vanaf een schip opgelaten, een ruim uitzicht geven over het watervlak. Op onze foto ziet men het afdalen van den uitkijk naar het schip.

PRACTISCHE WENKEN

Kolenspaarzeef.

Een onzer lezeressen zond ons den volgenden wenk voor hare mede huisvrouwen abonné's van „Panorama".

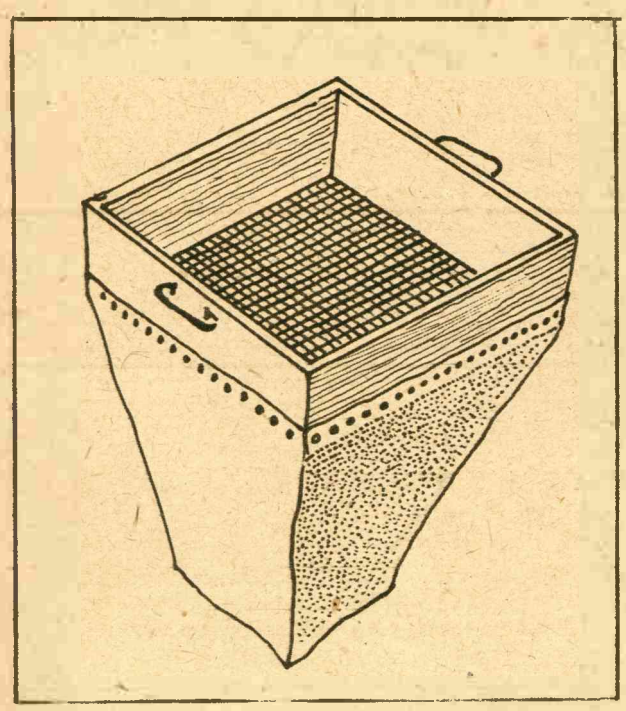

Ik liet mij 'n eenvoudig practisch stuk gereedschap maken om de brandstof, die tusschen de asch in de aschlade komt, te verzamelen; wat de meesten met een klein beetje vaardigheid zelf gemakkelijk kunnen in orde maken. Onder een kistje groot 40 cM in 't vierkant of 40 X 50 en 10 à 12 cM hoog, slaat men den bodem weg. Inplaats van dezen bodem wordt er een stuk ijzergaas opgespijkerd met mazen van pl.m. $^1/_2$ cM. Ook kan men wel 2 stukken zoogenaamd kippengaas gebruiken, en legt men in dat geval de mazen niet op elkaar, opdat de openingen die dan ontstaan kleiner worden. Rondom den onderrand van het kistje bevestigt men een lap stof van pl.m. 15 cM. breedte en snijdt dezen voor iedere zijde op model als nevenstaande afbeelding, zoodat bij samenvoeging der 4 stukken aan de onderzijde een gat ontstaat van pl.m. 8 cM. middellijn. Deze zak moet er bepaald aan om bij het zeven het stuiven tegen te gaan, en, daar men het boven den aschbak doet, niet te morsen. Bij gebruikmaking der zeef zal men ervaren, dat men zeer veel goede brandstof overhoudt, die men vroeger nutteloos weggooide.

Van andere zijde ontvingen wij het volgende:

Gasbesparing.

'Daar de zuinigheid aan de orde van den dag is, ben ik op het idee gekomen om op de goedkoopste manier te kunnen strijken. De meeste menschen zullen in het bezit zijn van een gewoon vulkacheltje. Men neemt nu een roede van de trap of wel een andere ijzeren staaf en steekt die door de gaatjes van het omhulsel der kachel en plaatst die zoo, dat de bouten er gemakkelijk op kunnen rusten. Natuurlijk plaatst men ze onderaan, waar de kachel het eerst gloeiend is.

Men zal ondervinden, dat de bouten vlugger heet worden dan op het gas, en tevens, dat het een flinke besparing geeft.

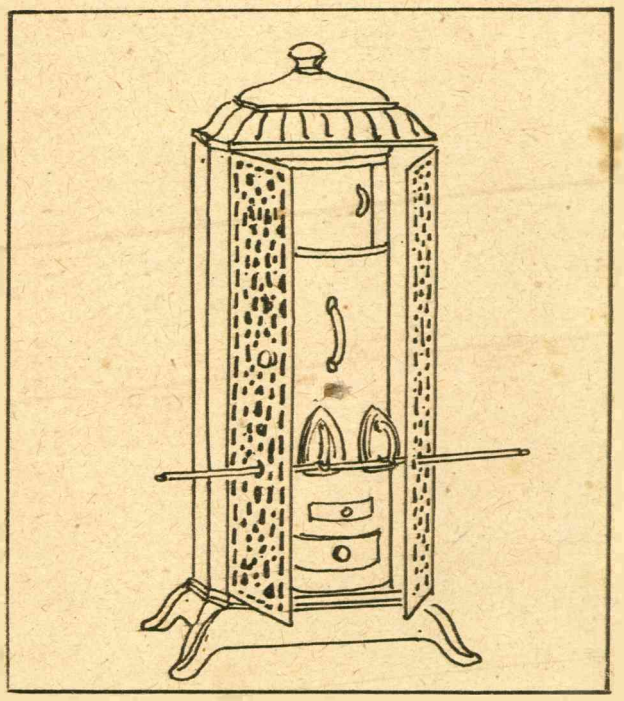

Men kan er desnoods iets voor doen maken door den smid, wat men er gemakkelijk voor kan plaatsen en weg kan halen als het noodig is.