

DE KONINKLIJKE FAMILIE AAN HET ARREN.

H. H. M. M. de Koningin en de Koningin-Moeder en H. K. H. Prinses Juliana door onzen fotograaf gekiekt tijdens een arretocht in de omgeving van Den Haag.

ONZE ABONNEMENTSPRIJS.

Zooals onze lezers weten, heeft „PANORAMA" zijn leuze „In alles vooraan" slechts op één gebied niet toegepast, en wel op dat van de prijsverhoogingen. Daarbij was „PANORAMA" steeds achteraan.

Nu zijn de omstandigheden de laatste maanden veel ongunstiger geworden; alle bladen — ge leest het dagelijks — hebben hunnen abonnementsprijs aanmerkelijk moeten verhoogen; de stijging van grondstoffen en arbeidsloonen is nu zóó buitengewoon groot, dat „PANORAMA", wil het zonder bekrimping op de royale manier, die men van ons gewend is, blijven voortgaan, zijn abonnementsprijs wel op twee gulden en vijftig cent per kwartaal zou moeten brengen! Wij hebben echter gemeend, dien last niet op de schouders van onze abonné's te mogen leggen, en er de voorkeur aangegeven, zelf voor het grootste deel de schade te dragen. — Daartegenover zouden, dunkt ons, uit waardeering voor onze uitgave, die, wat inhoud en wat fraaiheid van uitvoering betreft, steeds dezelfde gebleven is, onze abonné's ook van hun kant wel een klein offer willen brengen, en ons eenige tegemoetkoming in de enorme schade willen geven. Zoo laag mogelijk echter stelden wij dezen toeslag vast, n.l. op 10%; dat is het minimum, dat in de Algemeene vergadering van de vereeniging „De Nederlandsche Periodieke Pers" als noodzakelijk werd genoemd.

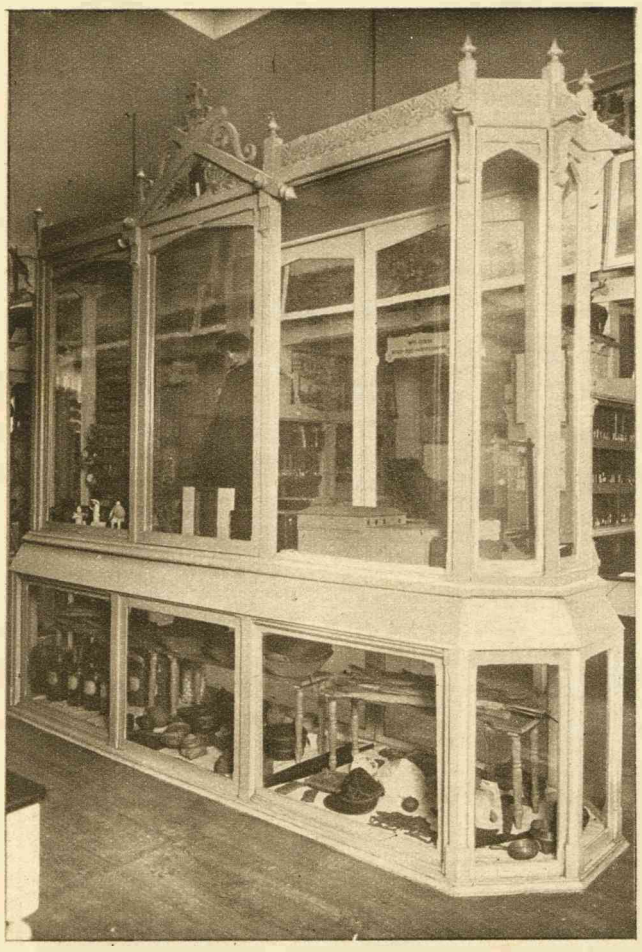

HET NED. SCHOOLMUSEUM

te Amsterdam herdacht verleden week zijn 40-jarig bestaan. Deze instelling bedoelt de onderwijzers door aanschouwing voor te lichten omtrent alles wat op het onderwijsgebied betrekking heeft. — Hierboven een der vele vitrines.



JAN MUSCH,

de bekende acteur en theaterdirecteur zal in den loop dezer maand zijn 25-jarig tooneeljubileum vieren. Er heeft zich een uitgebreide commissie gevormd, om den jubilaris te huldigen.

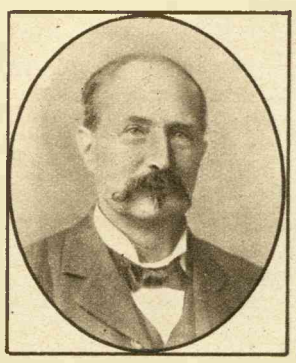

PROF. DR. D. J. KORTEWEG.



A. B. DE ZEEUW.

Prof. Dr. D. J. KORTEWEG, buitengewoon hoogleeraar in de wis- en natuurkunde aan de Gemeentelijke Universiteit te Amsterdam, heeft zijn ontslag aangevraagd. — A. B. DE ZEEUW, is in de vacature-Spiekman gekozen tot lid der Tweede-Kamer.



HET NED. SCHOOLMUSEUM

te Amsterdam (zie de foto aan de andere zijde dezer pagina). Een hoekje met oude leer-, doch vooral strafmiddelen, die vroeger in gebruik waren.





DE BOMMEN OP GOES.

Verleden week zijn er op Goes eenige bommen neergekomen, waardoor veel materieele schade werd aangericht, en een tweetal personen gewond werden, waarvan inmiddels een is overleden. Op onze foto links ziet men het huis van den heer Giesen in de Magdalenastraat, dat het meest ernstig beschadigd werd. — De heer C. C. van der Does, die op de rechter foto voorkomt, is nauwelijks aan den dood ontsnapt. Zooals men ziet, is zijn slaapvertrek, eveneens in de Magdalenastraat, totaal tot een ruïne gemaakt.