

**DE JONGSTE ENGELSCHE OORLOGSLEENING.**
Onze foto toont een reusachtige Engelsche tank, die ter propageering van de nieuwe oorlogsleening door de straten van Londen werd gevoerd. Er zat een dame in de tank, die de aandeelen verkocht, die van een bijzonder stempel, „Britsche tanks", waren voorzien. Op onze foto ziet men kinderen die uit den tank-winkel hun aandeelen in ontvangst nemen.



**H. M. DE KONINGIN EN H. K. H. PRINSES JULIANA OP HET IJS.**
Nauwelijks was de Haagsche IJsclub geopend of H. M. de Koningin en H. K. H. Prinses Juliana gleden als de eersten over de baan.

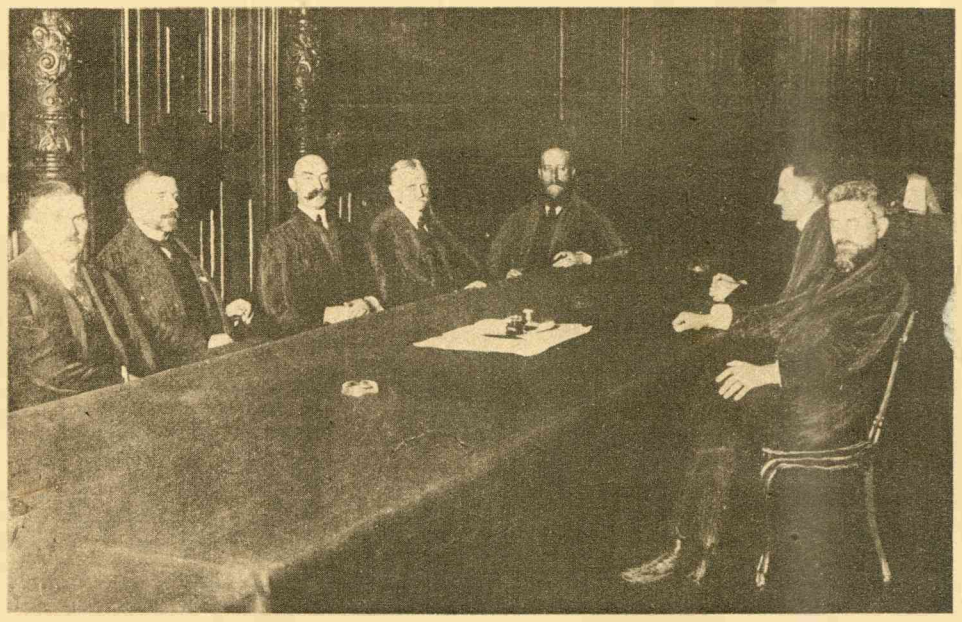

**DE EERSTE ZITTING VAN HET POOLSCHE MINISTERIE.**
Van links naar rechts: Stefan v. Przanowski (gezondheidsminister); Stanislaus von Bukowiecki (min v. justitie); Jan v. Kucharzewski (minister-president); Jan Zagleniczny (min. van handel en nijverheid); Jan Stecki (min. v. binnenl. zaken); Antoni Ponikowski (min. v. onderwijs en kunst); Joseph Mikulowski-Pomorski (min. v. landbouw en kroongoederen).



**EEN AMERIKAANSCHE TANK.**
Als propaganda voor den oorlog hebben Amerikaansche padvinders een tank gebouwd, die zij door de straten van New York voeren. De tank bestaat uit een houten geraamte, overdekt met leer. Ze wordt voortbewogen door een motor.