

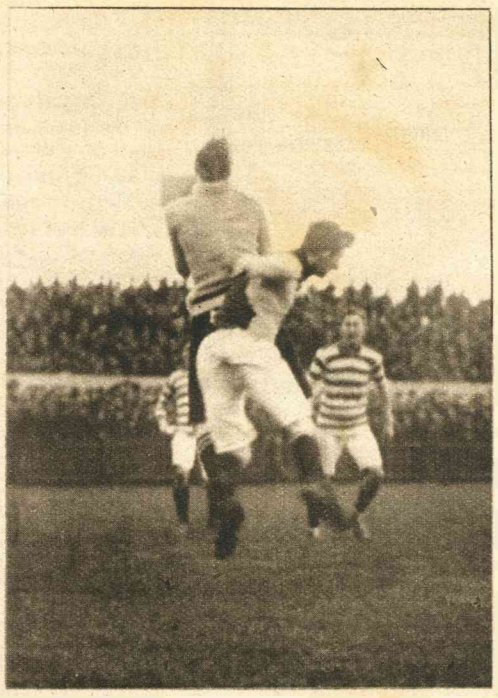

AJAX SLAAT BLAUW-WIT.

Onder buitengewone belangstelling had Zondag 2 December op het Ajax-terrein (A'dam) de met zooveel spanning tegemoet geziene wedstrijd Ajax—Blauw-Wit plaats, waarin eerstgenoemde met 3—1 de overwinning behaalde. Onze foto's geven een tweetal interessante speelmomenten weer.

VOOR DE HUISVROUW

Ons plan heeft veel succes gehad. Wij ontvingen van vele, zeer vele dames wenken en raadgevingen, 'n dik pak ligt vóór ons. We danken onzen lezeressen van harte voor de vele inzendingen, en zullen die, welke voor plaatsing geschikt zijn, geleidelijk opnemen. In dit nummer maken wij een aanvang.

Het kwam menigmaal voor, dat verscheidene dames ons eenzelfde denkbeeld mededeelden: in dat geval besliste 't lot, welke inzending werd opgenomen. Wij moeten nu echter den dames verzoeken ons niets meer te zenden; voorloopig hebben wij er aardig wat bij elkaar.

De inzendsters der aangenomen raadgevingen vinden een dezer dagen in hun brievenbus den postwissel van een rijksdaalder.



G. C. VAN DEN TEMPEL,

de bekende arbeidersleider, secretaris van de afd. Amsterdam van den Gemeentewerkliedenbond, is op 45-jarigen leeftijd overleden.

OPLOSSING REBUS.

Onder de vele inzenders der goede oplossing van onzen rebus — n.l. „Panorama" — werd door het lot de prijs toegewezen aan Mevrouw R. Hollman, 16 Pletterijkade, den Haag. De prijs wordt heden aan de winster toegezonden.



TENTOONSTELLING VAN BELGISCHE MODERNE KUNST.

In Panorama „Mesdag" te 's-Gravenhage wordt een tentoonstelling gehouden van Belgische Moderne Kunst.



DE FORTUINLIJKE KIST.

Groep van medespelenden in het zangspel „De Fortuinlijke Kist", dat door leerlingen van Mej. v. d. Harst en onder hare leiding Zaterdagavond l.l. in den Schouwburg te Leiden werd opgevoerd.