

Type van een Chineesch soldaat, zooals er thans in het Amerikaansche leger dienen.



Prinses Fanny Hohenlohe, die in het huwelijk zal treden met aartshertog Max van Oostenrijk.



Prins Felix van Bourbon-Parma, die onlangs Keizer Karel het leven redde, toen deze met zijn auto in den Isonzo geraakte.



Freiherr von Radowitz, de nieuwe chef van de Duitsche Rijkskanselarij.

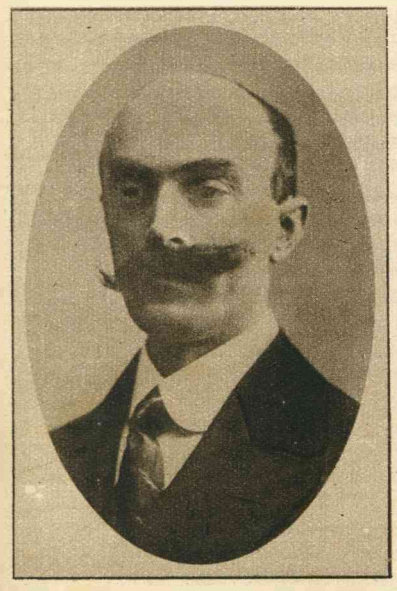

Jan Kucharzewsky, de eerste ministerpresident van Polen.



Bolo Pascha, die onder beschuldiging staat van ernstige spionnagemisdrijven tegen Frankrijk.



Oostenrijksch-Hongaarsche artilleriestellingen in het hooggebergte van Karinthië.