WERELDPANORAMA



GENERAAL MAUDE,
de bevelhebber der Engelsche troepen in Mesopotamië, is overleden.





Links: Pichon, rechts: Clemenceau, respectievelijk minister voor Buitenlandsche Zaken en minister-president van het nieuwe Fransche kabinet.

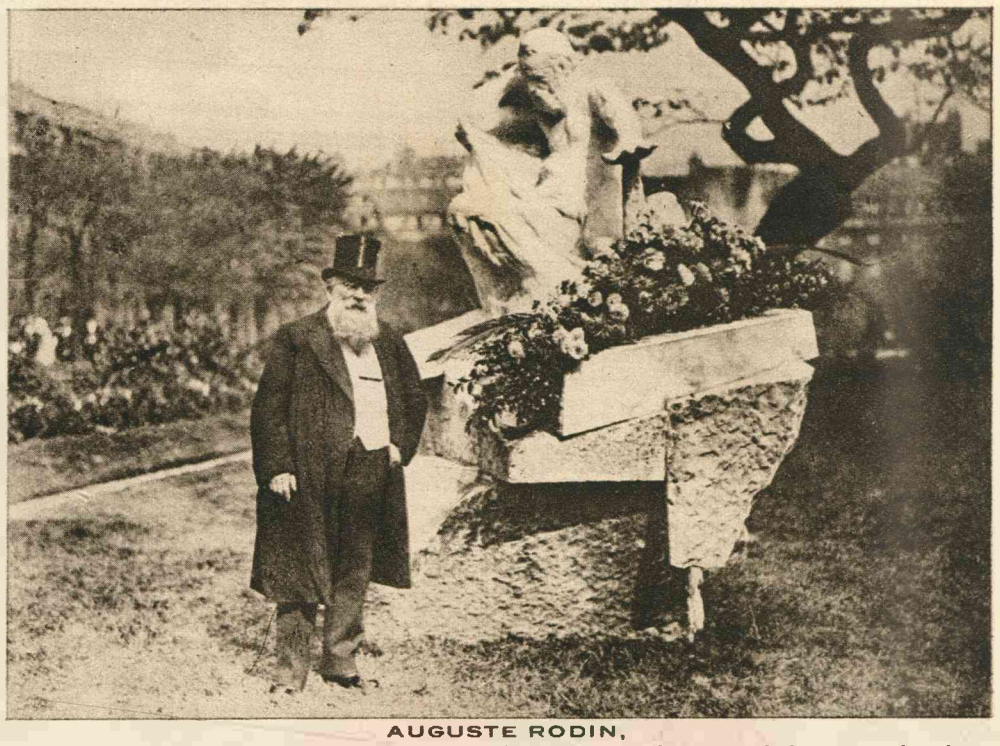

AUGUSTE RODIN,
de beroemde Fransche beeldhouwer, die de vorige week is overleden, voor het door hem vervaardigde standbeeld van Victor Hugo.



Oostenrijksche troepen trekken Görz binnen.