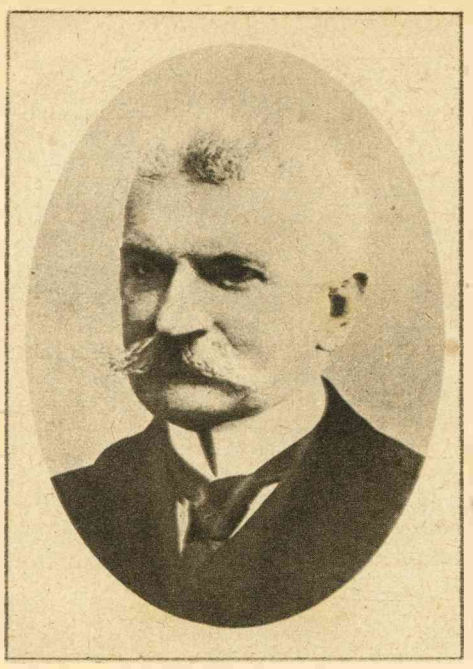

SONNINO,
minister van Buitenlandsche Zaken in het nieuwe Italiaansche ministerie.



ORLANDO,
minister-president en minister van Binnenlandsche Zaken in het nieuwe Italiaansche kabinet.



De commandeerende officieren tegen het Isonzofront, generaal Otto v. Below met zijn staf



Oostenrijksch-Hongaarsche troepen passeeren den Isonzo bij het achtervolgen der terugwijkende Italiaansche legerkorpsen.

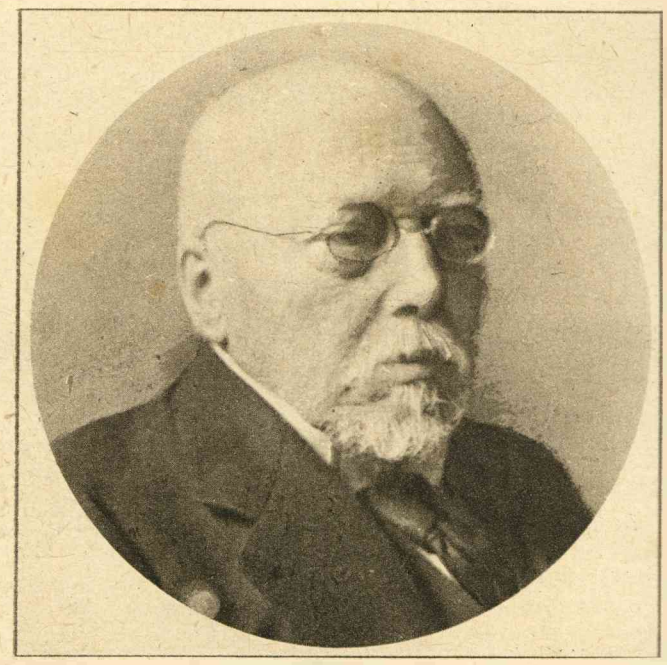

VON HERTLING,
die het kanselierschap van het Duitsche Rijk en het ministerpresidium voor Pruisen aanvaardde.

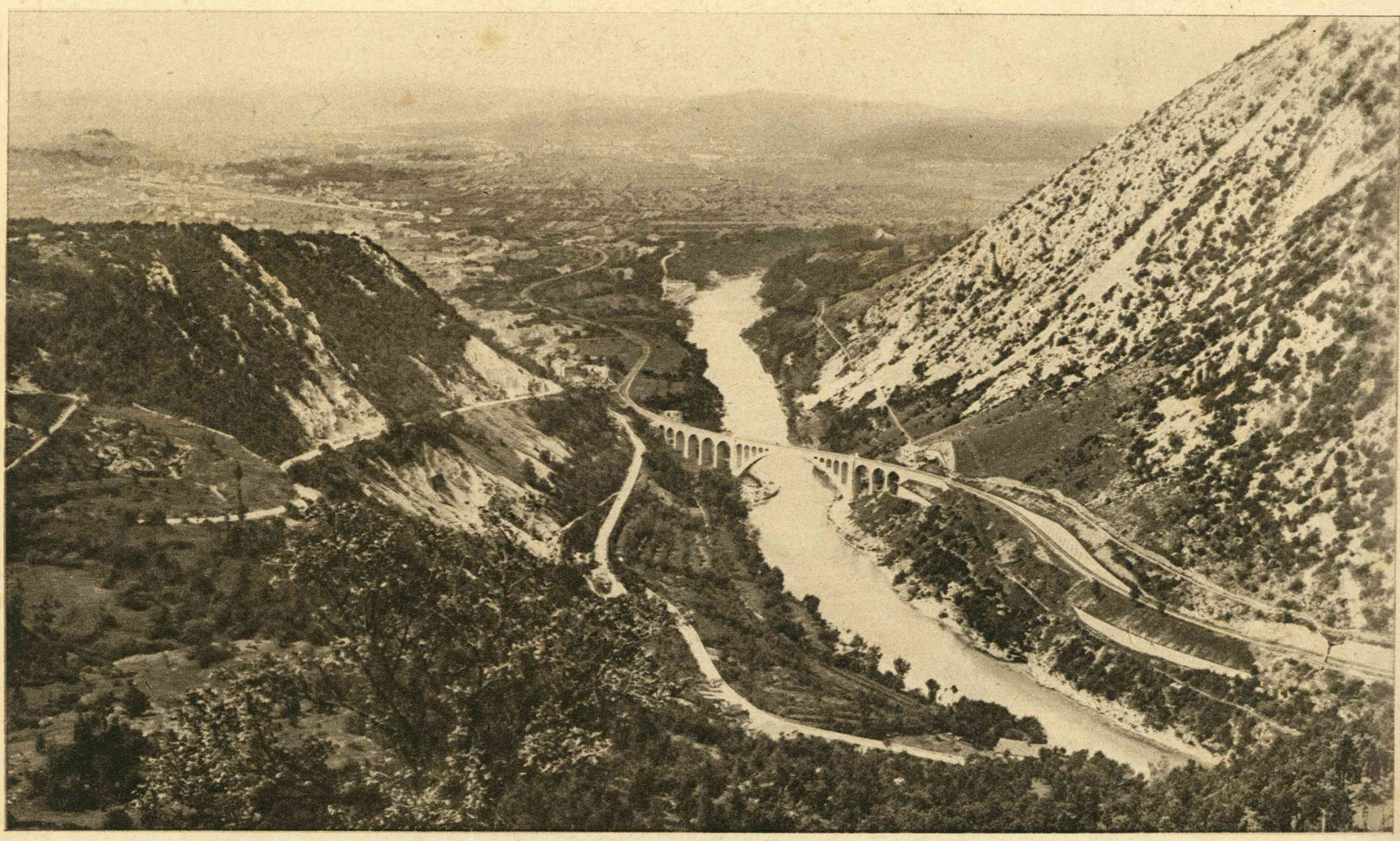

PANORAMA VAN GOERZ,
met gezicht op het dal van den Isonzo. Op den voorgrond het Salcano-viaduct, rechts de Monte Sabotina.