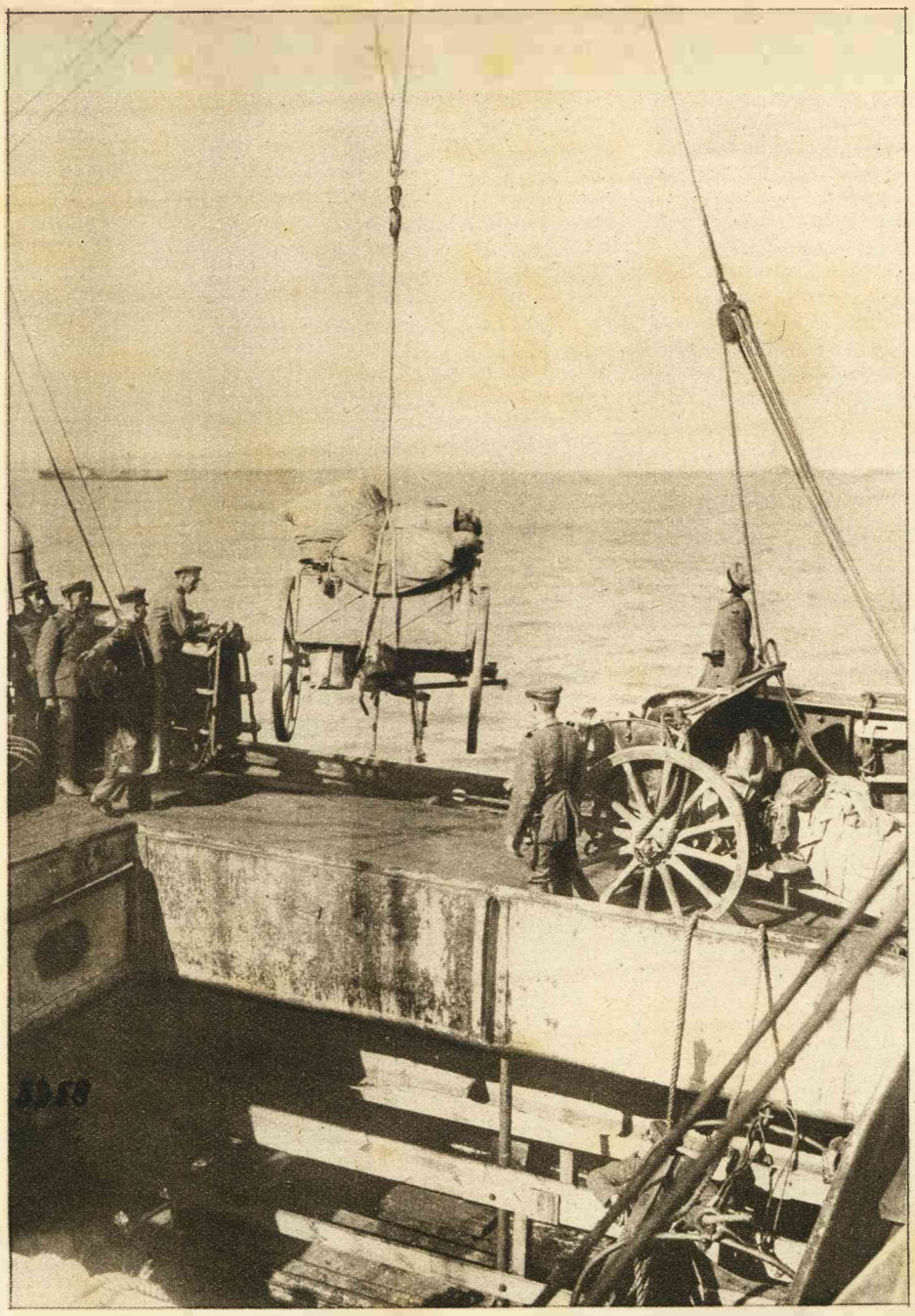

De inname van het eiland Oesel door de Duitschers. — Het ontschepen der kanonnen op Oesel.



De inname van het eiland Oesel door de Duitschers. — De infanterie begeeft zich aan boord van een der transportschepen.

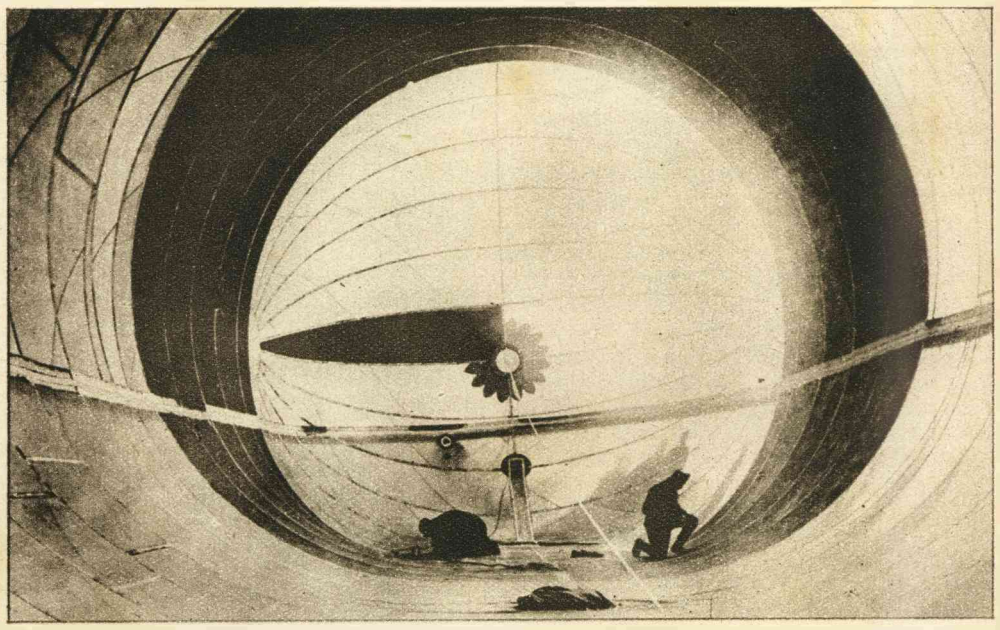

Het herstellen van het inwendige van een Oostenrijksch-Hongaarschen ballon.

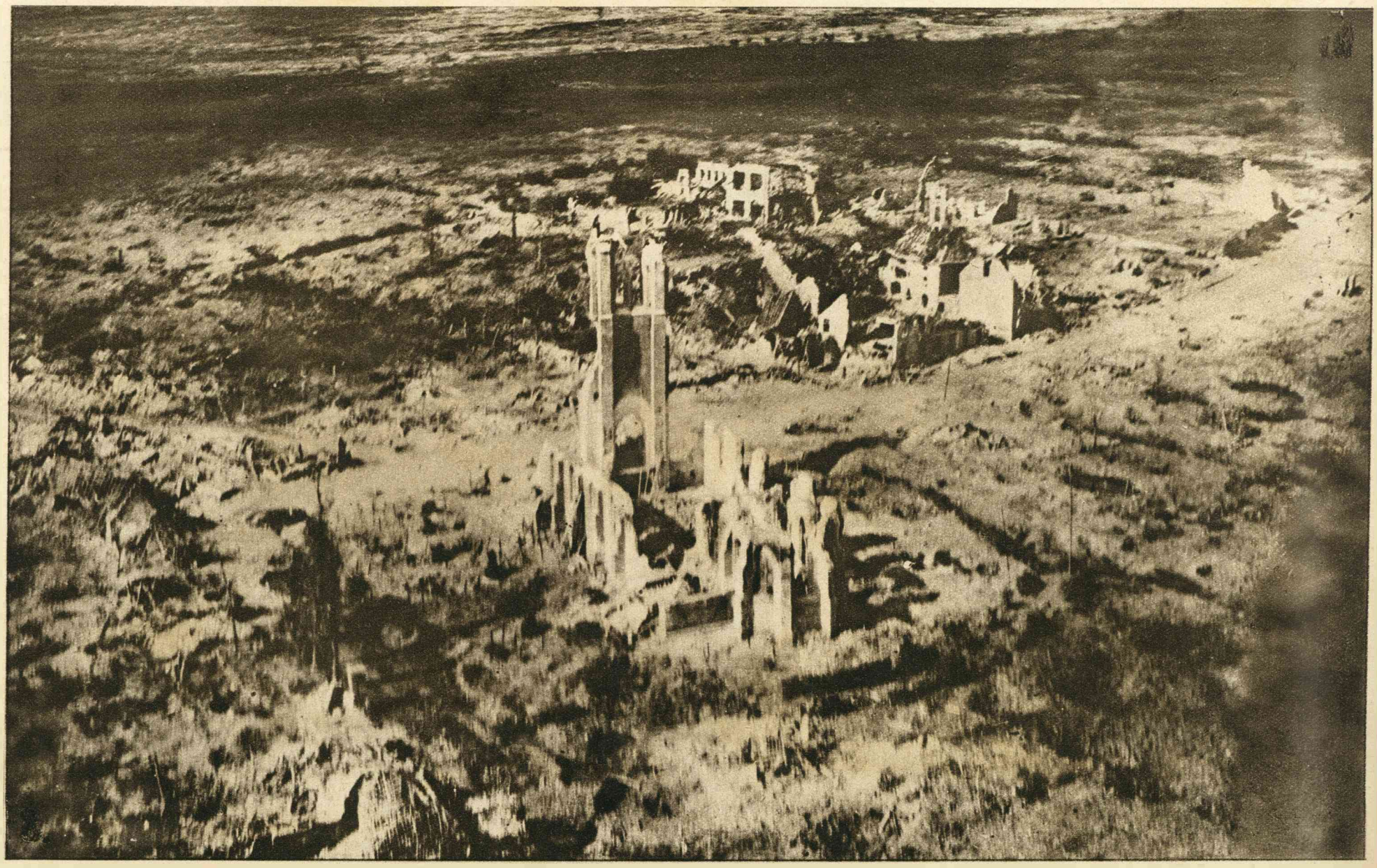

De overblijfselen van het dorp Becelaere (Vlaamsche front) gezien vanuit een vliegmachine.