

EEN NIEUWE R.K. STICHTING.
Te Baarle-Nassau is verleden week het nieuwe St.-Gerardushuis plechtig geopend. — Onze foto geeft een groep der kinderen en leiders.

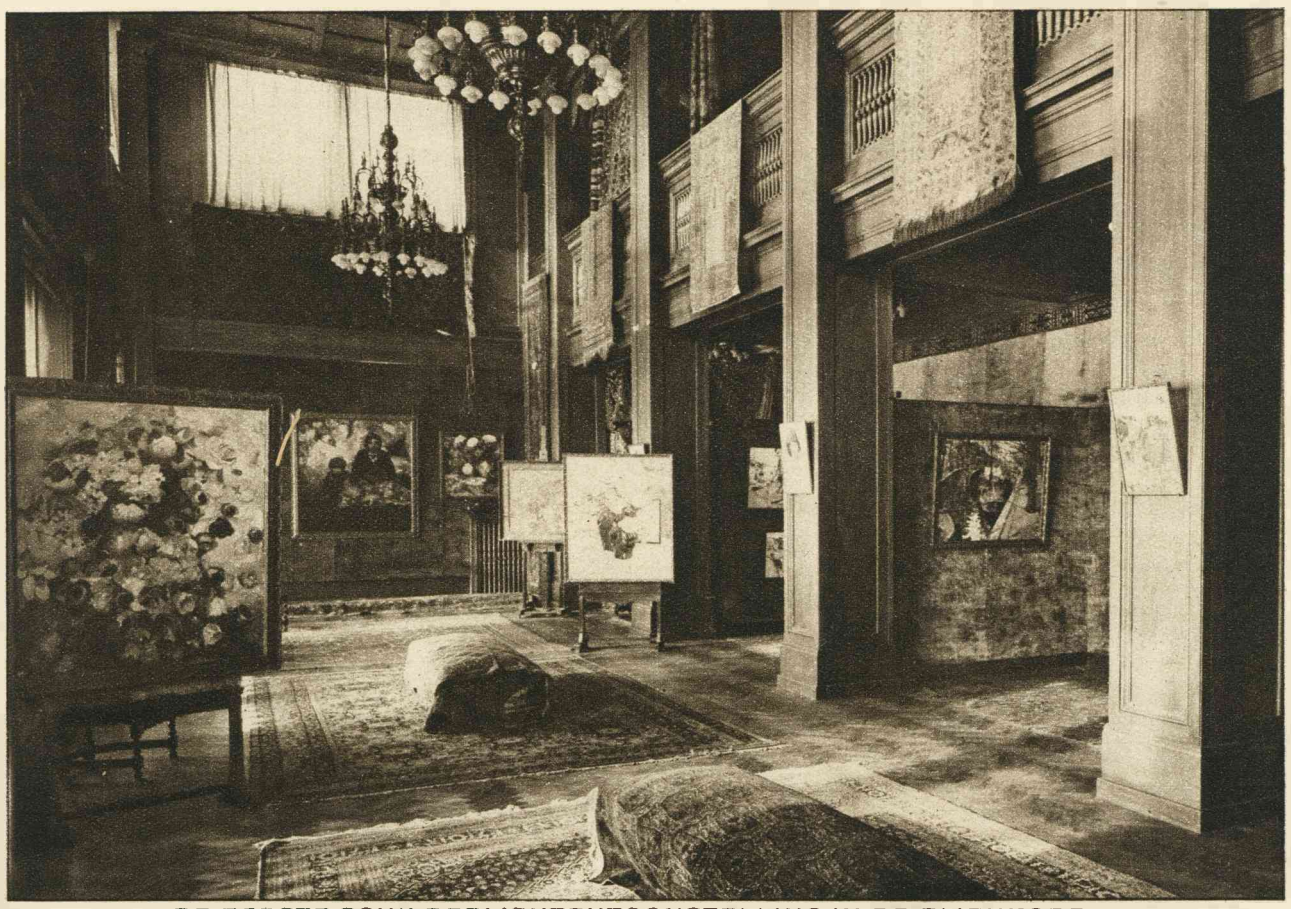

DE EERSTE SCHILDERIJENTENTOONSTELLING IN DE BIJENKORF.
In het gebouw de Bijenkorf te Amsterdam werd in de afgeloopen week een tentoonstelling van schilderijen van Ernst Leyden gehouden, als eerste van een serie exposities van jonge Hollandsche kunstenaars.



DE NIEUWE KERK TE SANTPOORT.
28 October werd te Santpoort de nieuw-gebouwde kerk der Ned. Herv. Gemeente plechtig in gebruik genomen.



Het congres ter gelegenheid van het vierde eeuwfeest der Kerkhervorming, in den Dierentuin te 's-Gravenhage gehouden.
(Zie ook de foto op pag. 10).



G. DONCKER,
commandant der Kweekschool voor de Zeevaart te Amsterdam, is op 53-jarigen leeftijd overleden.



Dr. PAUL RITTER,
de nieuwe gezant van Zwitserland bij ons hof, poseerde bij aankomst in de Residentie voor onzen fotograaf.