WERELDPANORAMA

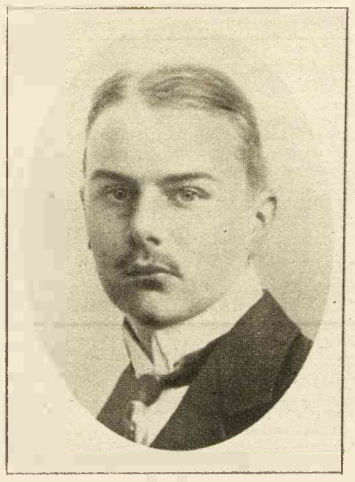

PRINS FREDERIK LEOPOLD VAN PRUISEN.
Deze zoon van den Duitschen keizer diende een aanklacht tegen zijn vader in, omdat deze hem wegens verkwisting onder curateele wilde doen stellen.



LOUISE ZIETZ,
een der bekendste vrouwen die 'n leidende positie innemen in de Duitsche sociaal-democratie, werd, zooals de „Vorwärts" mededeelde, gevangengenomen, omdat zij in betrekking moet gestaan hebben tot de muitende Duitsche matrozen.





Links: Hussein Kamel, de overleden pseudo-sultan van Egypte. Rechts: De opvolger van Hussein Kamel, Achmed Fuad.



Een typische afscheidsgroet uit het publiek aan de naar het front vertrekkende Amerikaansche troepen.



Een aardige kiek genomen bij het vertrek van Amerikaansche soldaten naar het front.



Het teekenen van de Duitsche oorlogsleening door soldaten te velde