

**Zesde prijs.** Mevrouw Paul Tilman, 's Bosch.



**Zesde prijs.** R. W. Wijnmalen, den Haag.



**Zesde prijs.** Mejuffrouw Pleysier, den Haag.

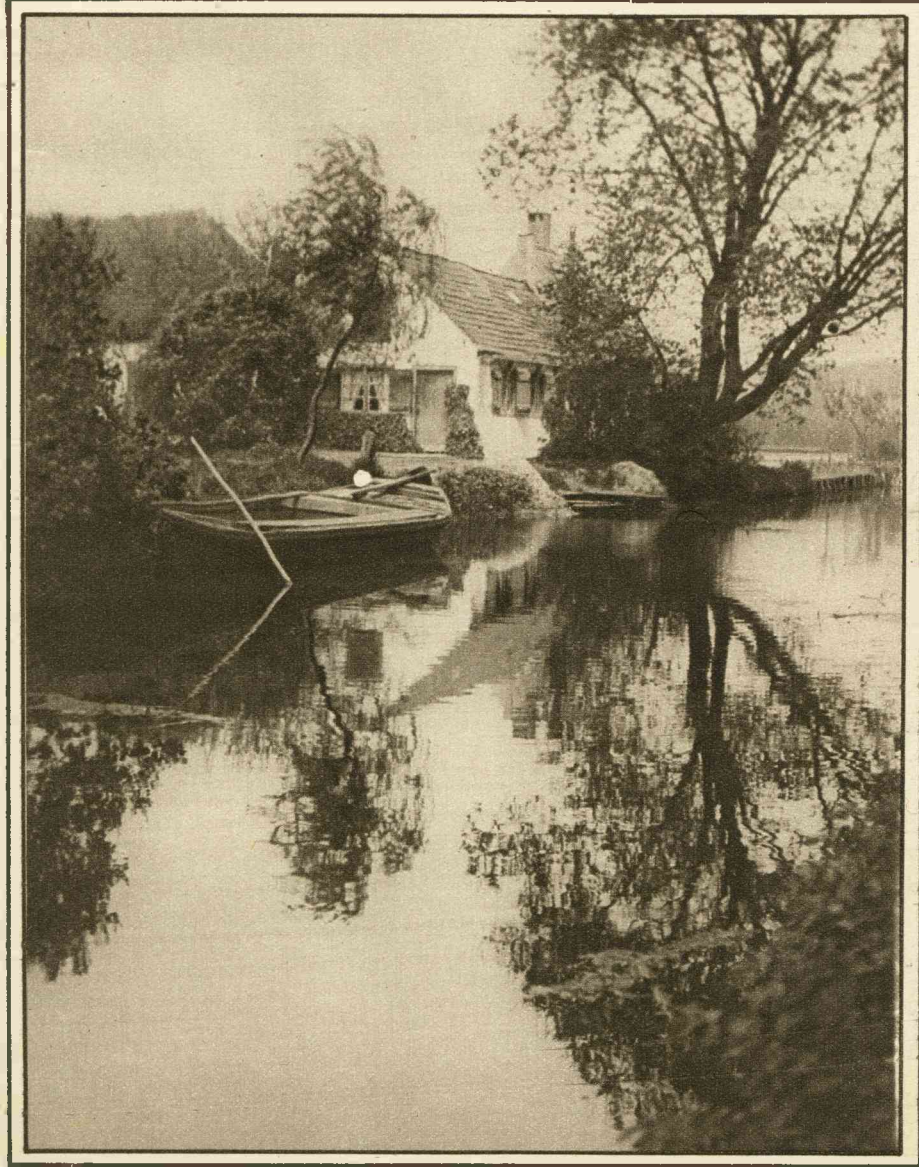

**Zesde prijs.** Mevrouw L. Schalker, den Haag.



**Zesde prijs.** A. Th. Montfoort, den Haag.



**Zesde prijs.** Freule Louise van den Berch van Heemstede, Den Haag.

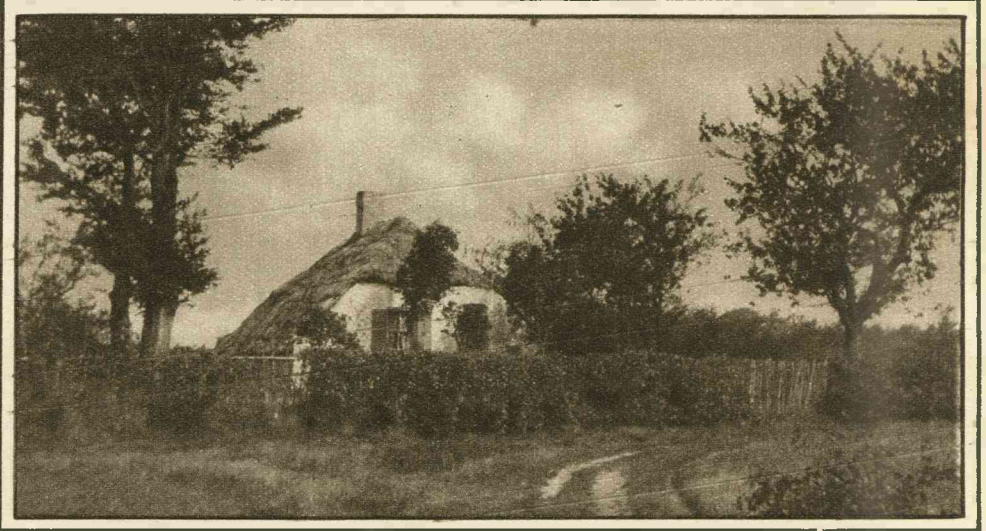

**Zesde prijs.** H. W. W. Andrea, Oosterbeek.

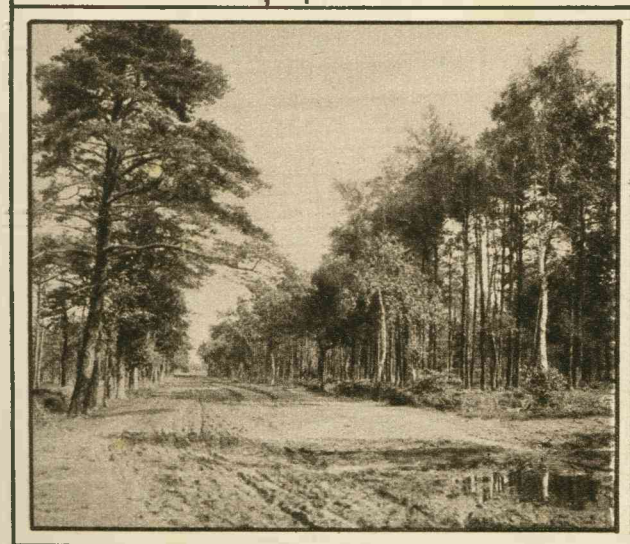

**Zesde prijs.** L. Olifiers, Sloterdijk.



**Zesde prijs.** C. W. Schröder, Leeuwarden.

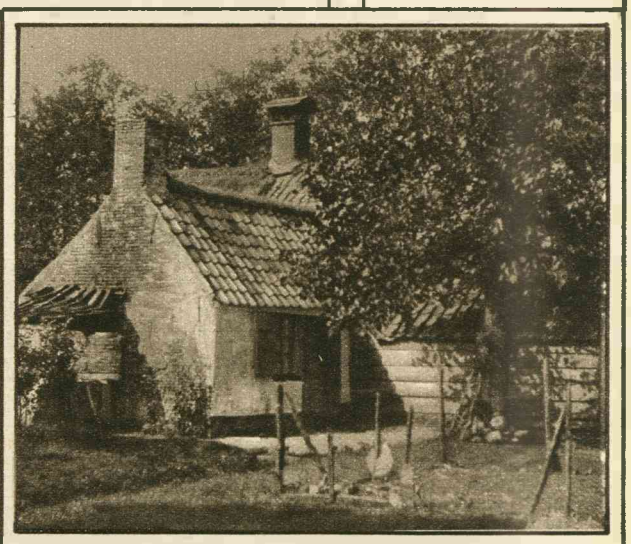

**Zesde prijs.** Mejuffrouw B. Staal, Soest.