WERELDPANORAMA



RIJKSDAGLEDEN AAN HET WESTFRONT.
Het eerste bezoek der Rijksdagafgevaardigden aan het Westfront. 1. Von Gallwitz, generaal der artillerie; 2. Dr. Kämpf, president van den Rijksdag; 3. Dr. David, sociale fractie; 4. Trimborn, centrumpartij; 5. List, nationale fractie; 6. Dr. von Heydebrandt u. d. Lasa, conservatieve fractie; 7. Schulz-Bromberg, Duitsche fractie; 8. Fischbeck, vooruitstrevende volkspartij; 9. Jungheim, directeur bij den Rijksdag.

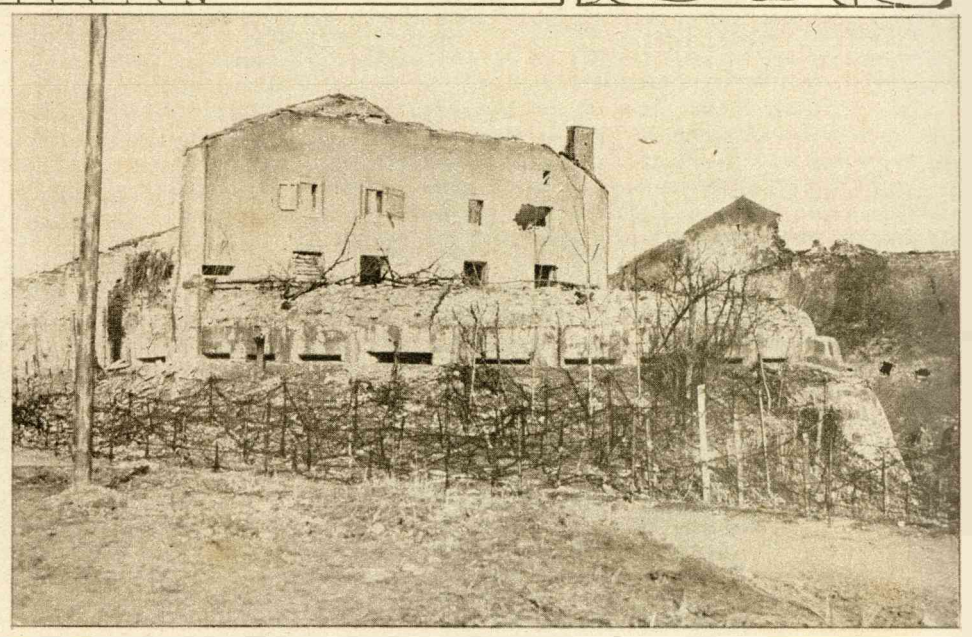

EEN MACHINEGEWEER-STELLING.
Een machinegeweer-pantsertoren in een verwoeste boerderij in Vlaanderen. Bij het zien der schietgaten in de muren denkt men onwillekeurig terug aan den riddertijd.



DE HINDENBURG-FEESTEN.
De viering van den 70sten verjaardag van Generaal-veldmaarschalk von Hindenburg in het groote hoofdkwartier: De veldmaarschalk onderweg naar zijn bureau op den morgen van zijn verjaardag.

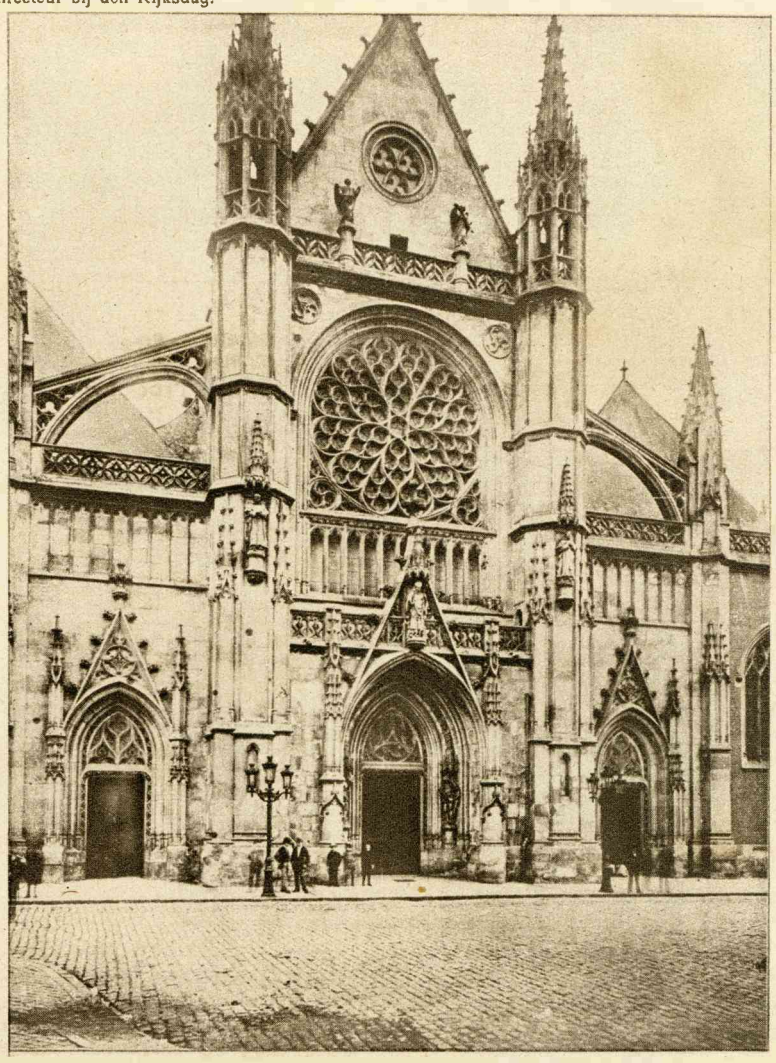



STEMMINGSBEELD UIT OSTENDE.
Belgische kinderen vermaken zich aan het strand.

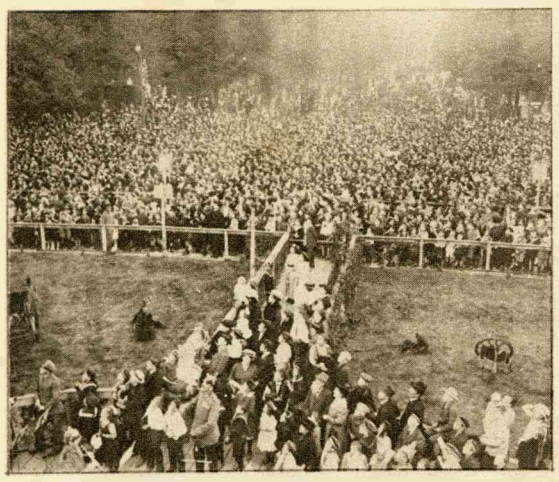

DE HINDENBURG-FEESTEN.
De feesten bij den „IJzeren Hindenburg" te Berlijn: de menschenmenigte voor het gedenkteeken, terwijl talrijke vliegmachines erboven kruisen.

HET VERWOESTE DUINKERKEN.
Tengevolge van een bombardement door Duitsche vliegers is de vesting Duinkerken bijna geheel uitgebrand. Onze foto geeft de beroemde Kathedraal St. Eloi aldaar.

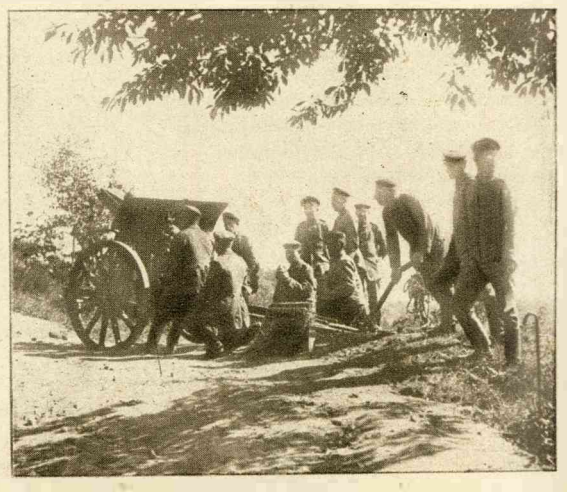

VAN HET WESTFRONT.
Een Duitsch stuk geschut in vuur-stelling aan het Westfront.

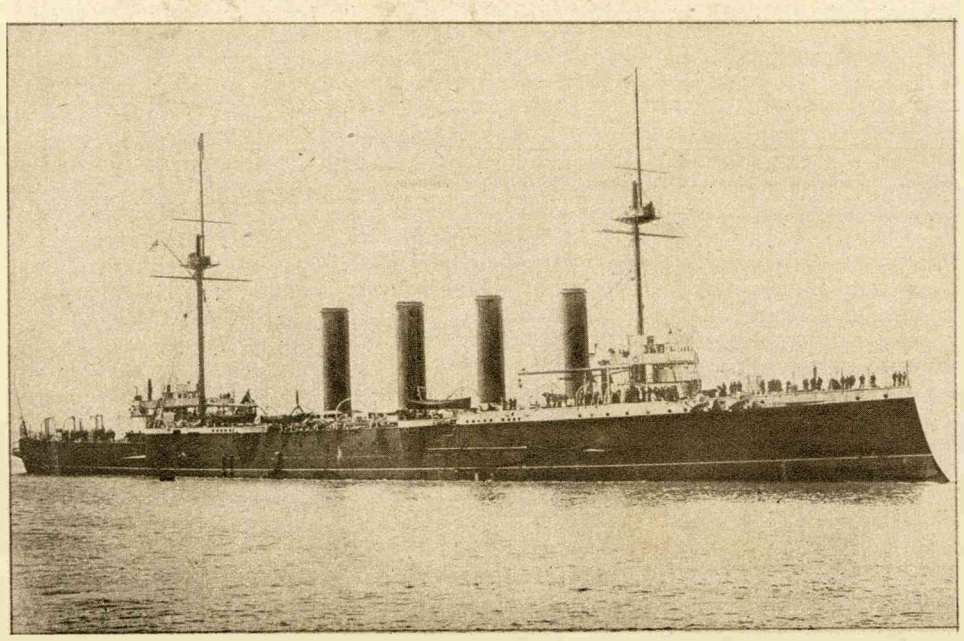

DE ENGELSCHE KRUISER „DRAKE",
in 1901 van stapel geloopen, met 900 man bemanning in vredestijd, is aan de Noordkust van Ierland getorpedeerd.

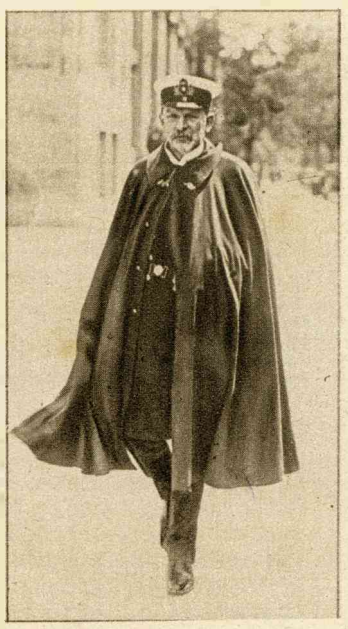

VON CAPELLE,
de staatssecretaris van het Rijksdepartement van marine, heeft naar aanleiding van het gebeurde in den Rijksdag, zijn ontslag gevraagd.

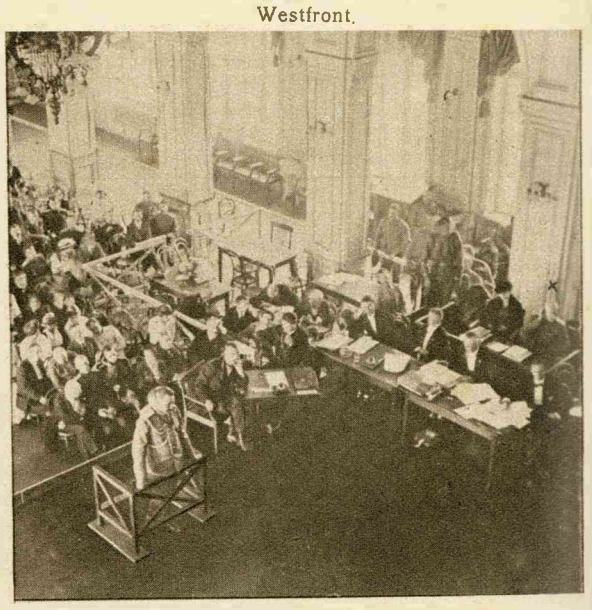

DE VEROORDEELING VAN GENERAAL SUKHOMLINOFF.
Het proces tegen generaal Sukhomlinoff (X), die wegens landverraad door den krijgsraad te Petersburg tot levenslangen dwangarbeid veroordeeld werd. Hij luistert met de hand aan het oor naar de verklaringen van generaal Ianouchevitch, den vroegeren chef van den staf van grootvorst Nicolaas.