ONZEN FOTOWEDSTRIJD

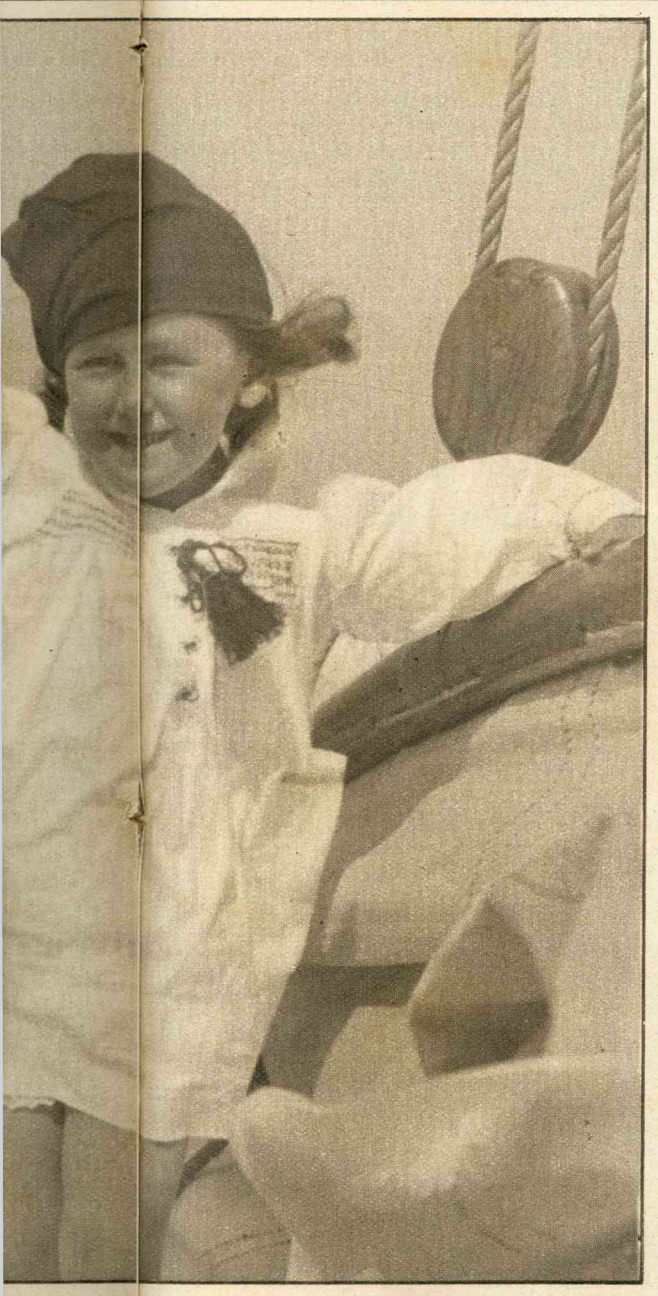

zonden doo O. van Neijenhoff, Den Haag.

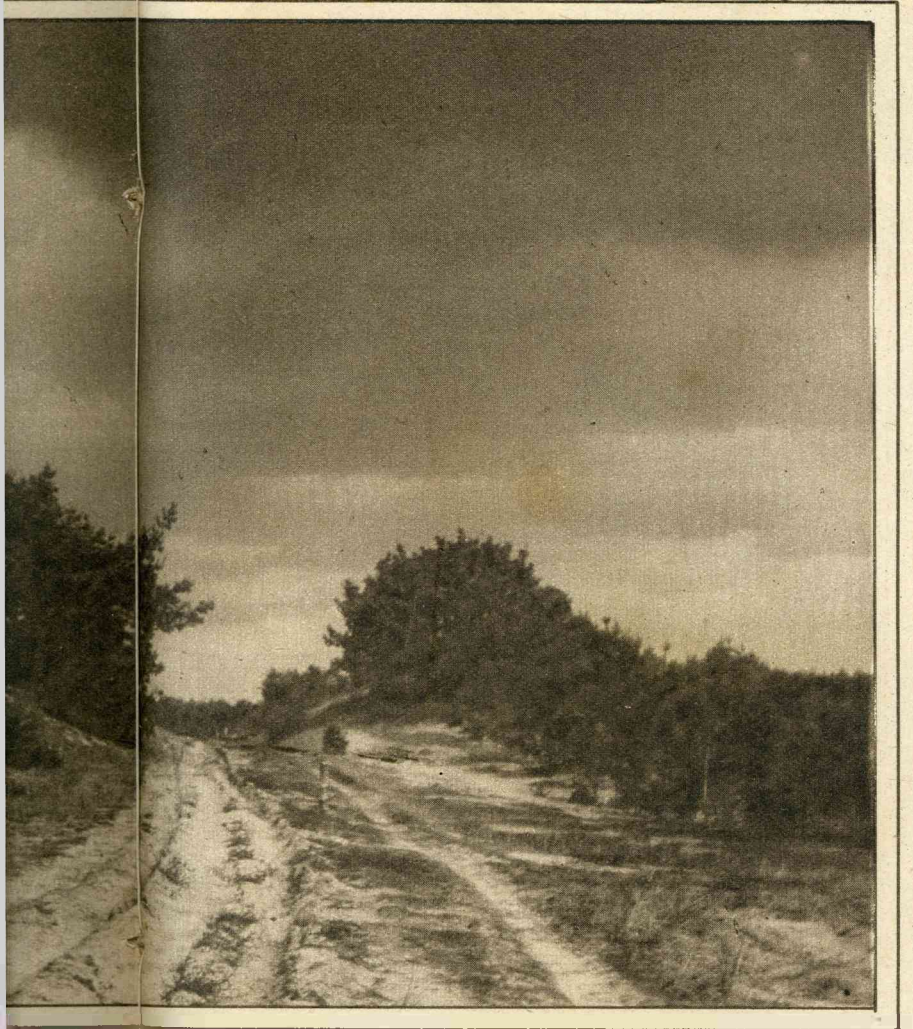

zonden doo »Rijwieltourist», Amsterdam.

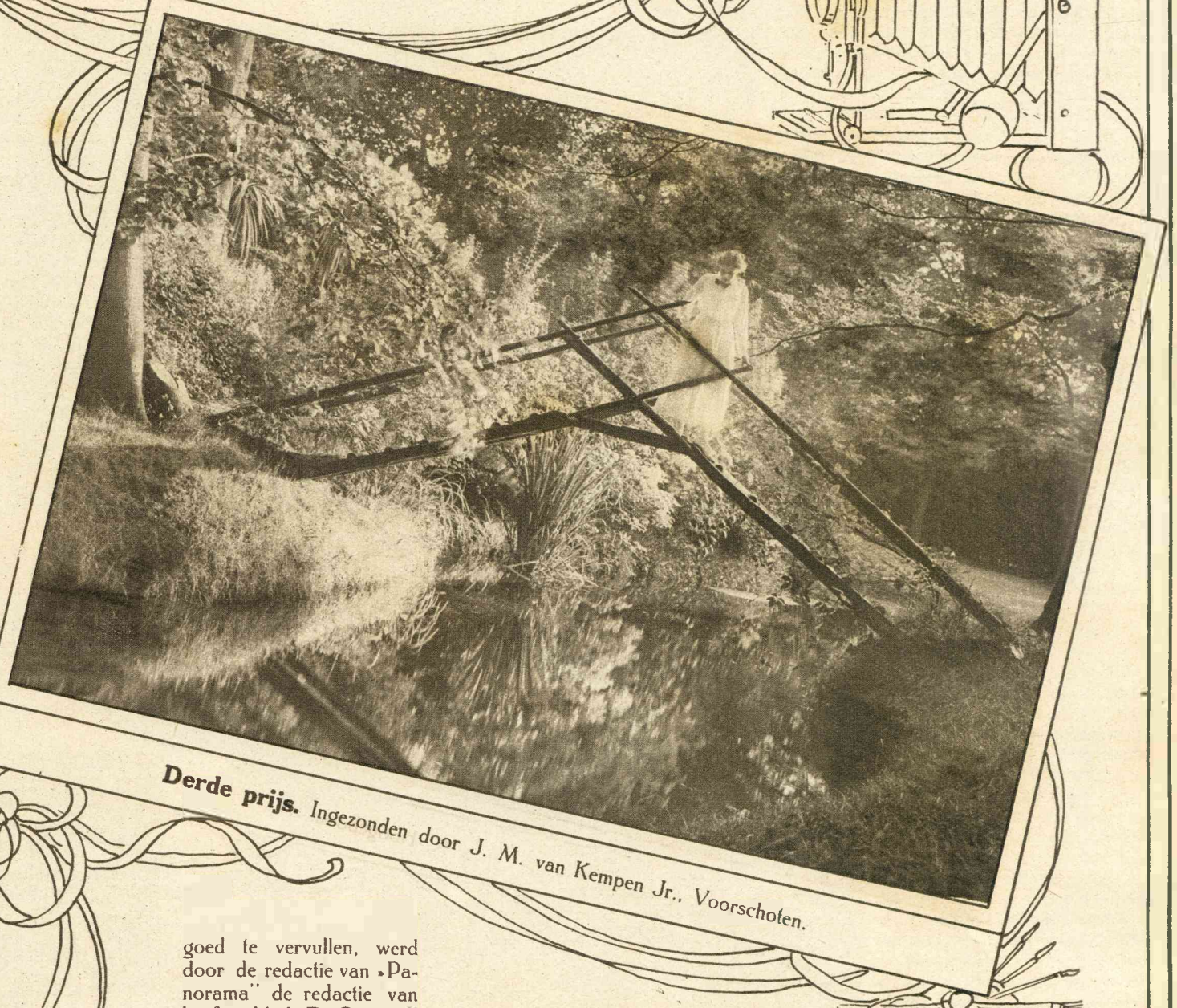

Derde prijs. Ingezonden door J. M. van Kempen Jr., Voorschoten.

goed te vervullen, werd door de redactie van »Panorama" de redactie van het foto-blad „De Camera" uitgenoodigd om met haar samen de jury te willen uitmaken. De redacteur van dat vakblad gaf gaarne aan onze uitnoodiging gehoor, stond ons in den moeilijken arbeid der keuring van zoovele (1141) en zoo veelsoortige inzendingen trouw terzijde, en beschouwt daarmede zijn taak nog niet als geëindigd. In ons eerstvolgend nummer zal hij n.l. nog een beschouwing geven omtrent den arbeid der jury, een overzicht der overwegingen, die ons bij de keuze geleid hebben.

De inzenders, die teleurgesteld mochten zijn doordat zij geen prijs verwierven, zullen voor een groot deel — wij zijn daar zeker van — de tekortkomingen van hun ingezonden werk door het lezen van dat artikel inzien, en bij een volgenden wedstrijd van ons blad bewijzen hun voordeel met die opmerkingen te hebben gedaan. Op deze wijze, meenen wij, kunnen de foto-wedstrijden van „Panorama" eerst recht bijdragen tot verhooging van het peil der foto-kunst, die nobele kunst, welke ons allen zoozeer ter harte gaat.



Vierde prijs. Ingezonden door N.N., Leiden.