UIT HET VOLLE LEVEN

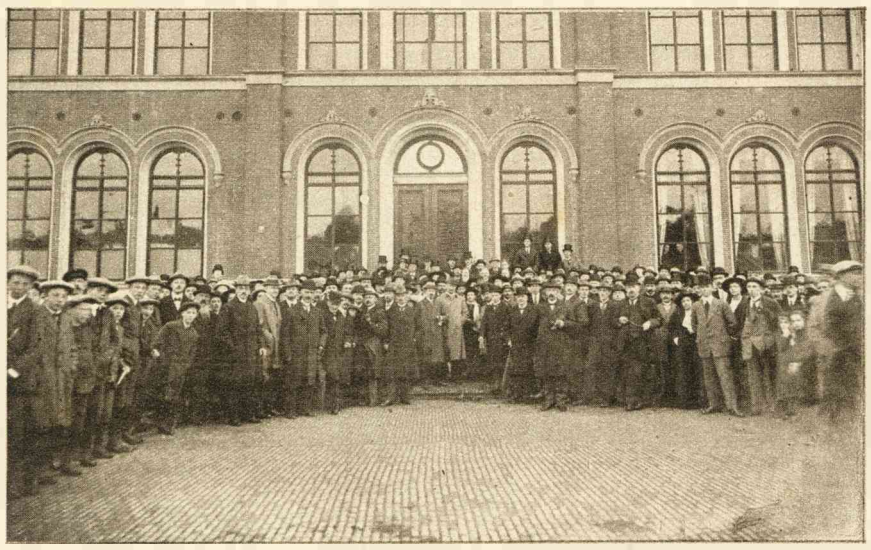

50-JARIG BESTAAN H.B.S. TE LEEUWARDEN.
Den 13en October was het 50 jaar geleden, dat de Rijks H.B.S. te Leeuwarden werd opgericht. Onze foto geeft een groep der reünisten, verzameld voor het gebouw.

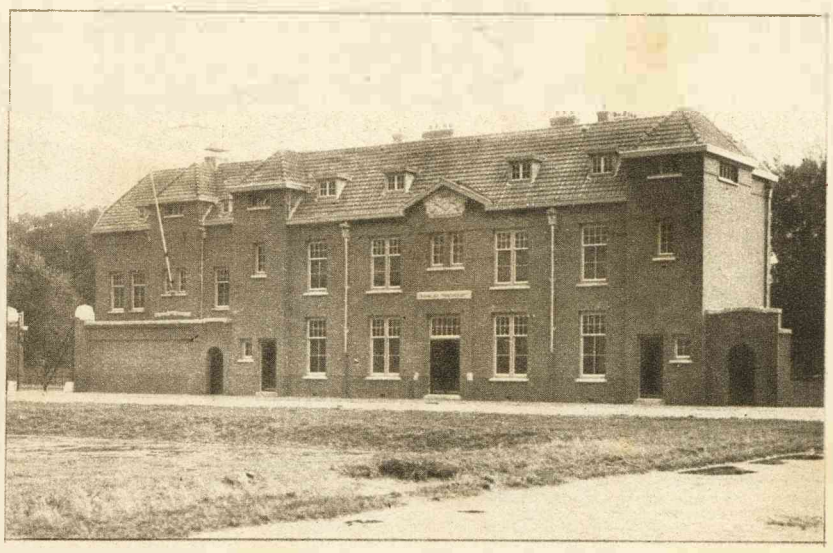

NIEUWE MARECHAUSSEE-KAZERNE.
Extérieur van de nieuwe marechaussee-kazerne te Watergraafsmeer, die pas in gebruik is genomen.





LUTHERPENNING,
uitgegeven door de Koninklijke Begeer te Utrecht. De penning is verkrijgbaar op twee grootten, n.l. 75 m.m. en (als schoolkinderpenning) op 25 m.m.



NEDERL. PHILATELISTENDAG.
In American-hotel te Amsterdam werd in de afgeloopen week een Nederl. Philatelistendag gehouden. Onze foto geeft een groep der deelnemers.



IETS NIEUWS IN ONS LEGER.
Teneinde onzen militairen in fort en aan de grens wat afwisseling te verschaffen, heeft de afdeeling „Ontwikkeling en Ontspanning" in ons leger, waarvan aan het hoofd generaal Kleijnhens (X), een bioscoop-autowagen doen vervaardigen, waardoor het mogelijk is tot zelfs in de verst verwijderde grensplaatsen voorstellingen te geven. Tot de vaste bemanning behooren een sergeant-pianist, een operateur, een electricien en de chaffeur.



TENTOONSTELLING STEDELIJK MUSEUM.
Van 14 October tot 15 November 1917 wordt in het Stedelijk Museum te Amsterdam een tentoonstelling van werken van Oostenrijksche en Hongaarsche Schilders en Beeldhouwers gehouden. Onze foto geef een der geëxposeerde werken: „Mahlzeit" van Egger Lieux.



GEDENKSTEEN VOOR P. HOLS.
Op de Oosterbegraafplaats te Amsterdam is een gedenksteen onthuld op het graf van den onlangs overleden secretaris van den Typografenbond den heer P. Hols.



STAKING DER AARDAPPELLOSSERS IN AMSTERDAM.
De aardappellossers in Amsterdam hebben de vorige week eenige dagen het werk neergelegd. De werkwilligen werden, zooals onze foto doet zien, door politie en militairen beschermd. Gelukkig behoort de staking thans weer tot het verleden.

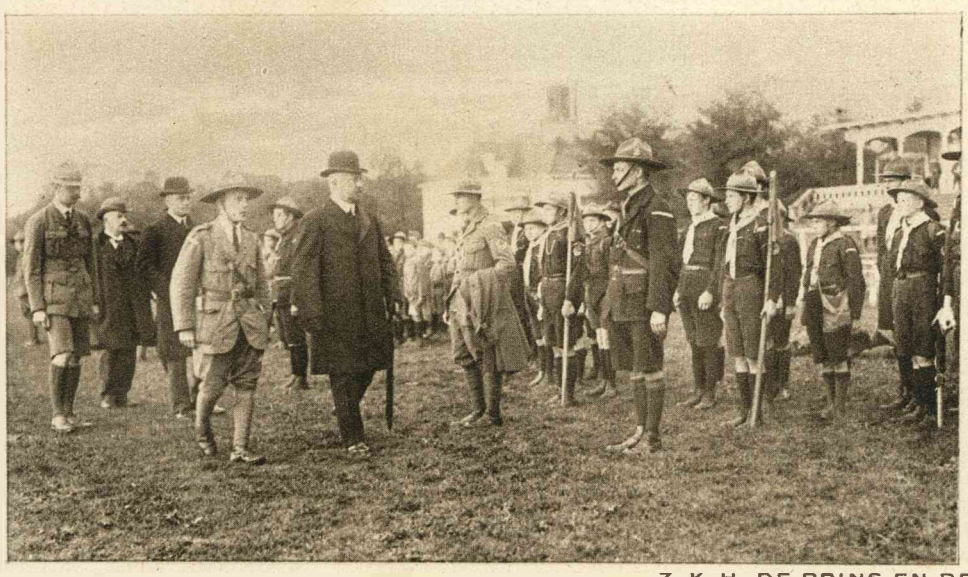



Z. K. H. DE PRINS EN DE HAAGSCHE PADVINDERS.
Zondag 14 October reikte Z. K. H. Prins Hendrik aan ruim 600 Haagsche Padvinders troepenvlaggen uit. Wij geven van deze plechtigheid, links: De Prins inspecteert de troepen der padvinders. Rechts: Uitreiking der vaandels.