WERELDPANORAMA



TEGEN DE MACHINEGEWEREN.
Nu het moderne genie verschrikkelijke wapens heeft uitgevonden, is men in den oorlog bijna alle oude afweermiddelen wederom gaan gebruiken. Op onze foto ziet men b.v. hoe de Italiaansche Infanterie zich beschermt bij een aanval tegen machinegeweren.

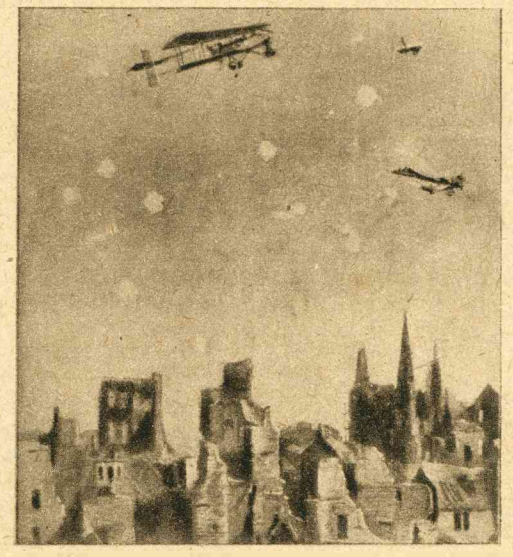

EEN LUCHTGEVECHT.
Een hoogst interessante foto van een gevecht tusschen twee Engelsche en een Duitsche vliegmachine boven het totaal verwoeste Yperen.

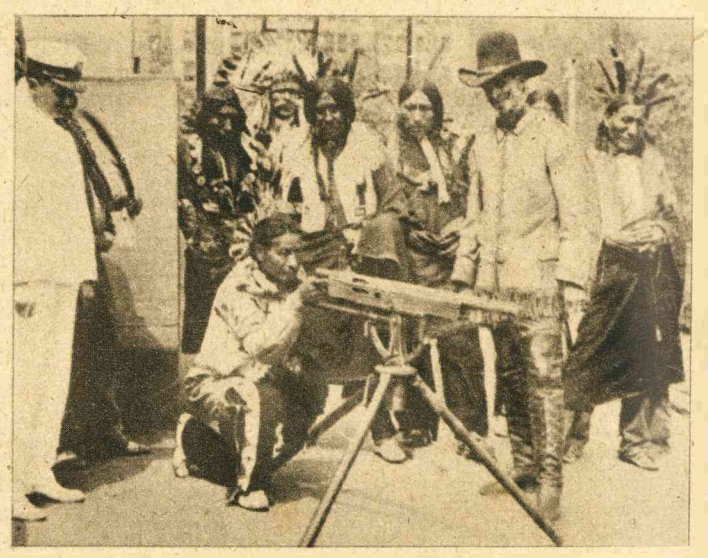

DE SIOUX-INDIANEN EN DE OORLOG.
Africhting der Roodhuiden om hen te bekwamen in de techniek van den modernen oorlog.



AMERIKANEN NAAR HET FRONT.
Een vogelvlucht-foto van de Fifth Avenue te New-York, genomen op het oogenblik dat er troepen door trekken, die naar het front in Europa gaan.



HOE CHINA ZICH MODERNISEERT.
Dat een gereorganiseerd Chineesch leger van grooten invloed zou kunnen zijn op het verloop der krijgsgebeurtenissen wordt door niemand betwijfeld. Onze foto doet zien, dat men in China op militair gebied meer en meer de oude gebruiken laat varen en de voordeelen van een Europeesche bewapening inziet

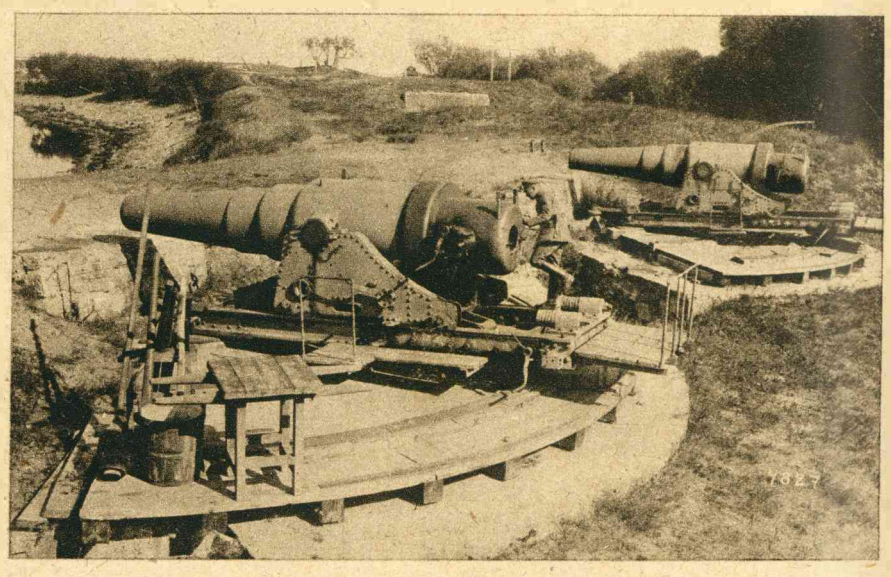

DE DUITSCHERS IN BELGIË.
Een interessante foto van de Duitsche kust-batterijen in België.



KERENSKI AAN HET FRONT.
Kerenski, gefotografeerd gedurende een bezoek aan het Russische front, waar hij vertoefde om de manschappen aan te moedigen. Men ziet hem in het midden der soldaten (met opgeheven vinger).

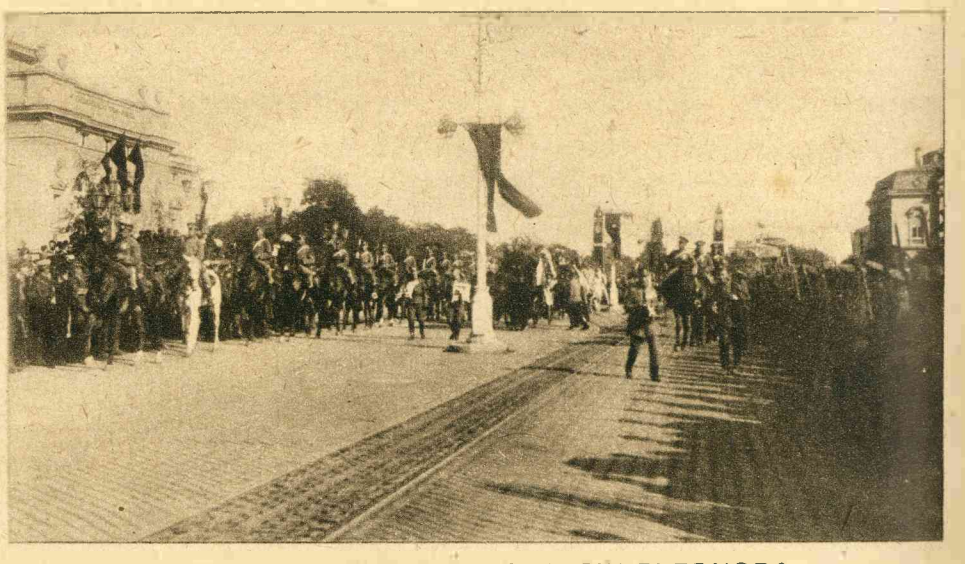

DE BIJZETTING VAN KONINGIN ELEONORA.
De bijzetting van koningin Eleonora van Bulgarije: de stoet passeert de Sobranje.