De Nederlandsch Fabrikaat-week te Amsterdam

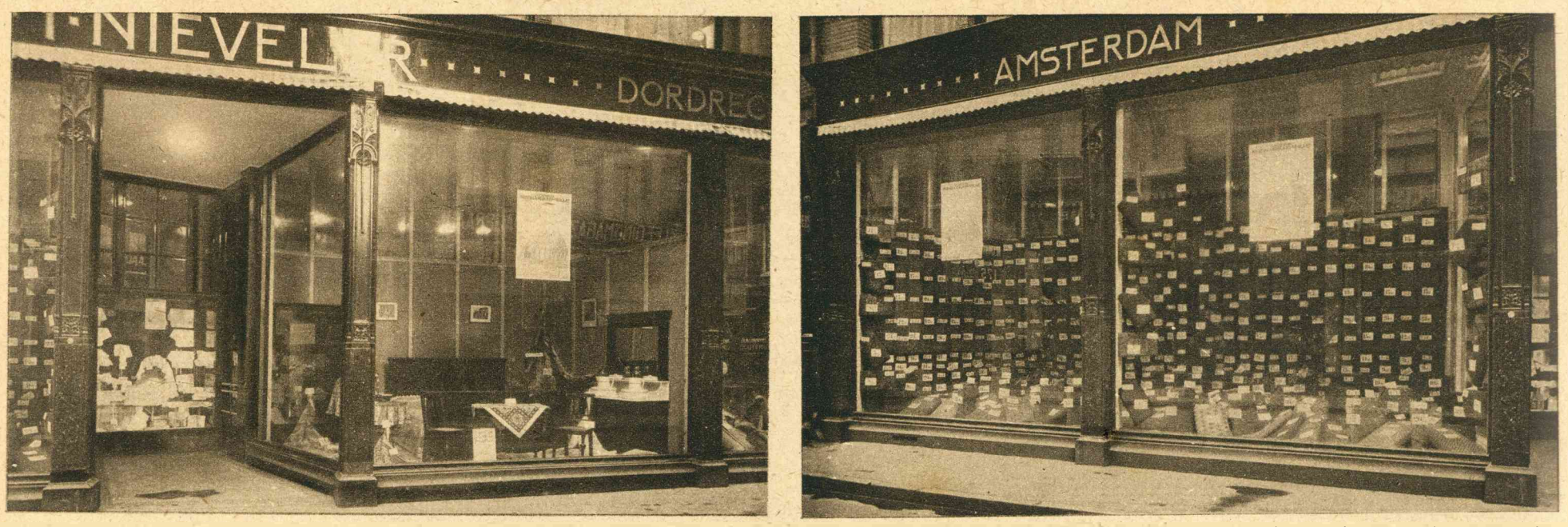

Een tweetal uitstalkasten der firma T. Nieveler, Nieuwendijk 164—170. Links: Étalage waarin een volledig slaapkamer-ameublement is geëxposeerd. Deze foto geeft tevens den ingang der zaak te zien. Rechts: een étalage met karpetten.

De Nederlandsch Fabrikaat-week - te Amsterdam -

Door de Vereeniging Nederlandsch Fabrikaat is te Amsterdam van 1—6 October l.l. een Nederlandsch Fabrikaat-week georganiseerd, waaraan door heel wat winkeliers werd deelgenomen, en die ook van de zijde van het publiek, dank zij het mooie weder op de eerste dagen der week, veel belangstelling mocht ondervinden. En terecht, want er waren door de deelnemers kosten noch moeiten gespaard, om het Nederlandsch publiek weer eens er op te wijzen, dat de meening van voorheen, als zou alleen datgene wat de buitenlandsche industrie levert, goed zijn, verkeerd is. Onze inheemsche nijverheid heeft, nu door den oorlog de uitvoer uit de verschillende landen geheel of gedeeltelijk is stopgezet, bewezen, dat zij in geen enkel opzicht in de schaduw behoeft te staan van de buitenlandsche. En waar het er omging, dit aan het publiek bekend te maken, heeft zij ook niet stil gezeten, doch in verschillende steden van ons land, z.g. winkelweken georganiseerd, tijdens welke zij haar producten tentoonstelde. Men kan hiervoor de Vereeniging Nederlandsch Fabrikaat, waarvan het initiatief uitging, niet dankbaar genoeg zijn, want het steunen der vaderlandsche nijverheid is een nuttig en vaderlandslievend werk, waardoor schatten gelds in ons land blijven en duizenden arbeiders met hun gezinnen aan brood geholpen worden, hetgeen natuurlijk in niet geringe mate aan de welvaart van ons land ten goede komt. Iedereen voelt dus, dat het steunen der Nederlandsche nijverheid, een daad van groot gewicht is, en onze lezers, die natuurlijk allen belang stellen in hetgeen die



Nog een der uitstalkasten der firma T. Nieveler, Nieuwendijk 164—170, uitsluitend met wollen dekens.

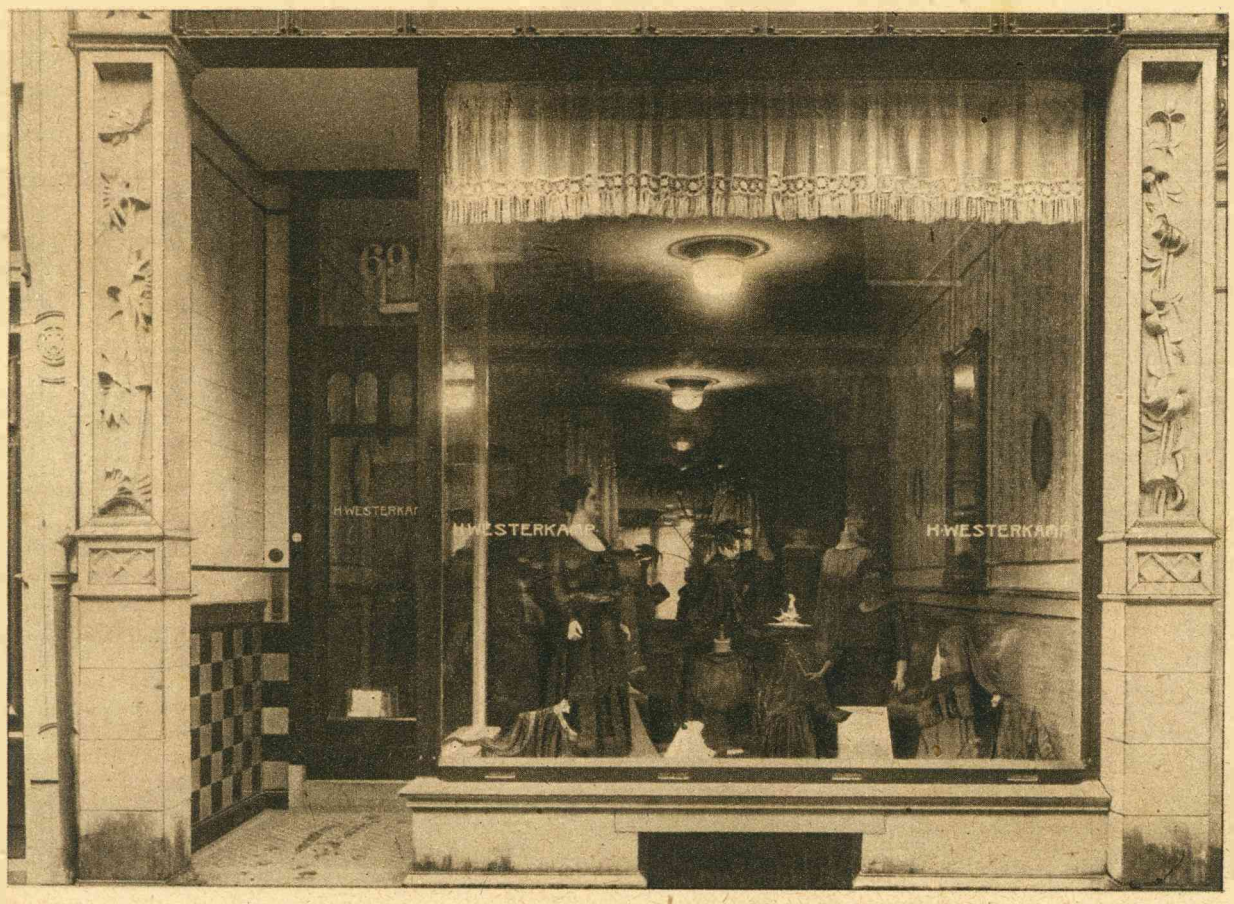

Een der étalages van de modezaak H. Westerkamp, Leidsche straat 69, 68, 70, 72: Een bijzondere uitstalling van artikelen op het gebied van dameskleeding en een keur van pelterijen, alles vervaardigd en in den handel gebracht door de Nederl. Industrie.

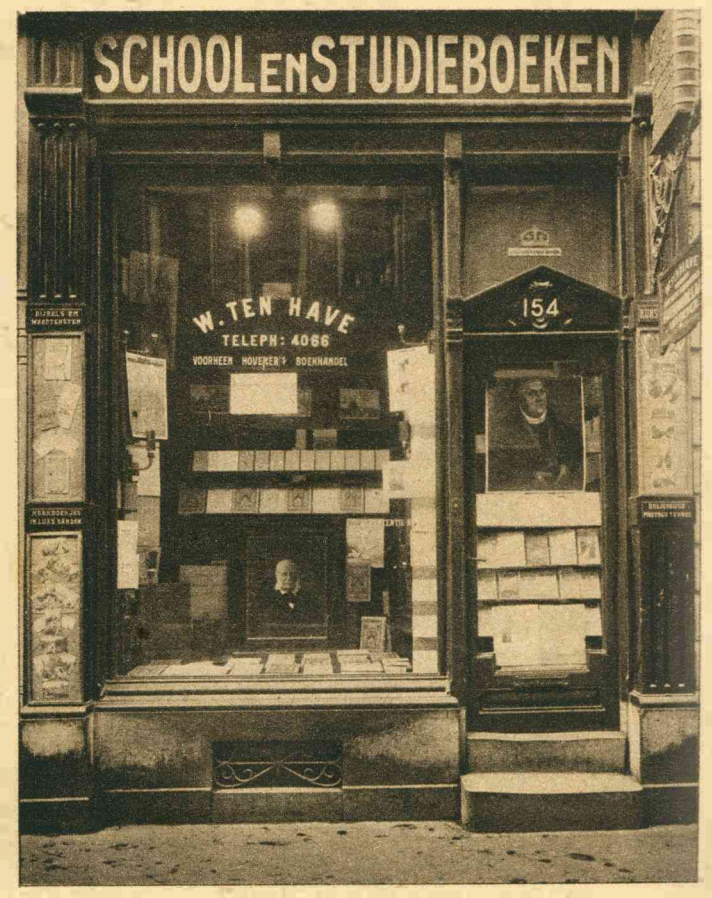

Ten Have's étalage van Pierson's Vluchtheuvelzangen. Kalverstraat 154 bij het Spui.