WERELDPANORAMA







AMERIKA EN DE OORLOG.

Dat Amerika vol enthousiasme voortgaat zich voor den oorlog toe te bereiden, kunnen onze lezers dagelijks in de couranten lezen. Men is in Amerika vol vuur, hetgeen wel blijkt uit de drie hierboven afgebeelde foto's. Links ziet men eenige dames, die als vliegenierster in het Amerikaansche leger willen dienst doen. Midden: De „Roode Valk", hoofdman van een Indianenstam, met zijn vrouw, wil onder de Indianen soldaten voor het front aanwerven. Rechts: De burgemeester van New York begroet den Commandant van het Schotsche Hooglanders-regiment, dat Engeland als propaganda voor den oorlog naar Amerika gezonden heeft.

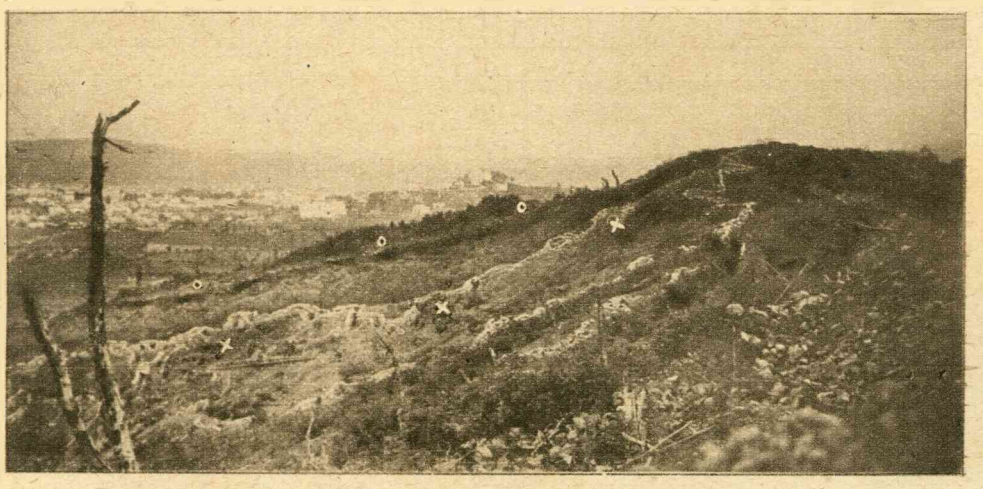

DE SLAG AAN DE ISONZO.

Gezicht op de Oostenrijksche (x) en Italiaansche (o) stellingen bij Görz. De stellingen liggen hier zóó dicht bij elkaar, dat de soldaten elkaar kunnen beroepen.

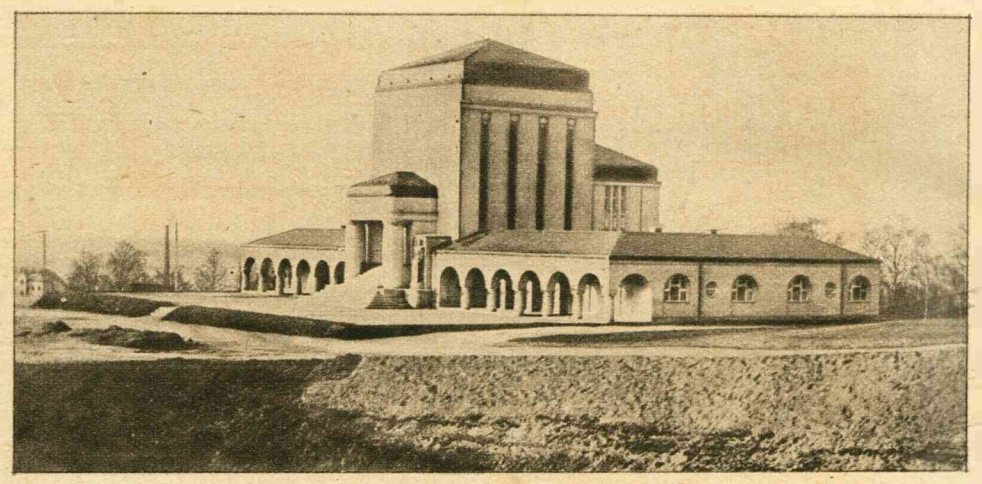

HET EERSTE OOSTENRIJKSCHE CREMATORIUM.

Extérieur van het Oostenrijksche Crematorium, dat op den Monstranzberg bij Reichenberg werd geopend.



NA DEN SLAG.

Een ontzettend lugubere foto, genomen tijdens een gevechtspauze in den elfden Isonzo-slag. — Wij wilden onzen lezers den aanblik van dit vreeselijke schouwspel eerst besparen, doch het wil ons voorkomen, dat het zijn nut heeft, nog eens weer de ellende die aan het front geleden wordt, onder de oogen onzer abonné's te brengen. Immers, het gebrek dat in schier alle landen, zoowel neutrale als oorlogvoerende, heerscht, doet ons zoó bezorgd zijn voor de eigen toekomst, dat we er niet meer aan denken hoe er nog i e d e r e n dag honderden jonge mannen in de kracht van hun leven een ontzettenden dood sterven. Is dit feitelijk wel ooit g e n o e g tot iedereen doorgedrongen? Wij gelooven van niet! Hoe zou men anders k u n n e n spreken van den oorlog doorzetten tot het uiterste? Is de menschheid dan nog niet lang genoeg gegeeseld?