

JUBILEUM MEVROUW DRUCKER.
Mevrouw Drucker, de pionierster der Nederlandsche Vrouwenbeweging, gefotografeerd ter gelegenheid van haar 70sten verjaardag. Men ziet naast haar het sprekend gelijkend portret, geschilderd door mejuffrouw Truus Claes.

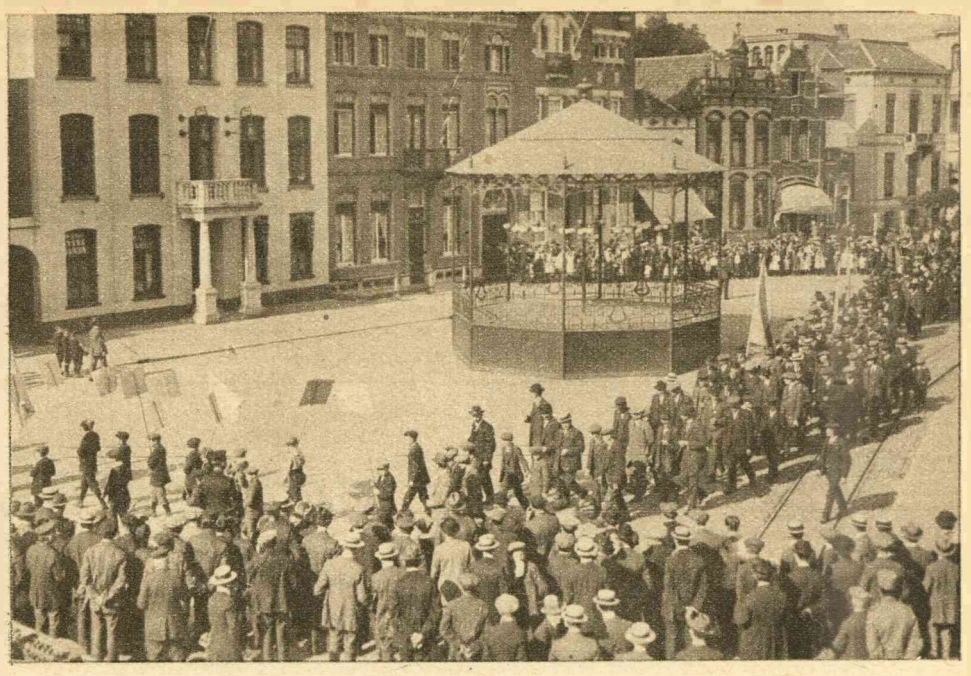

VOOR DE DRANKBESTRIJDING.
Te Helmond werd een propagandadag gehouden door den Bosschen Diocesanen Drankbestrijdersbond. Onze foto werd genomen tijdens den optocht door de stad.

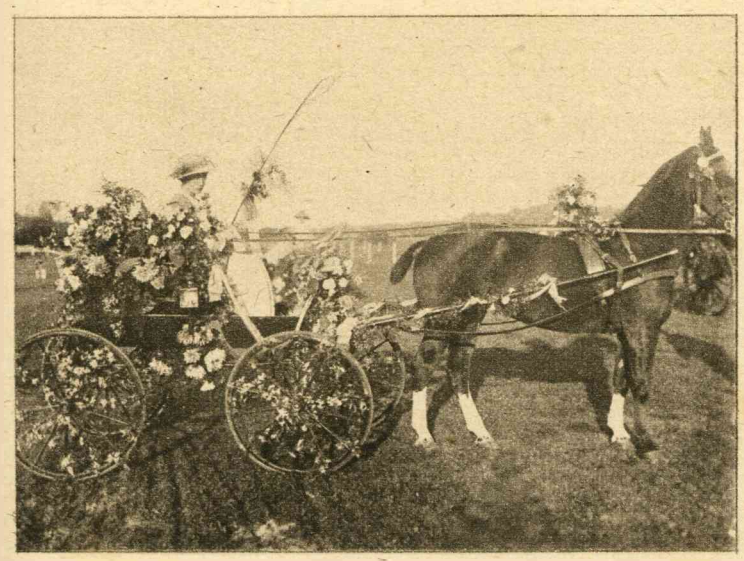

EEN HIPPISCH WELDADIGHEIDSFEEST.
Op de renbaan Duindigt had Zaterdag een welgeslaagd hippisch Weldadigheidsfeest plaats, waarvan wij hierboven een tweetal foto's geven.

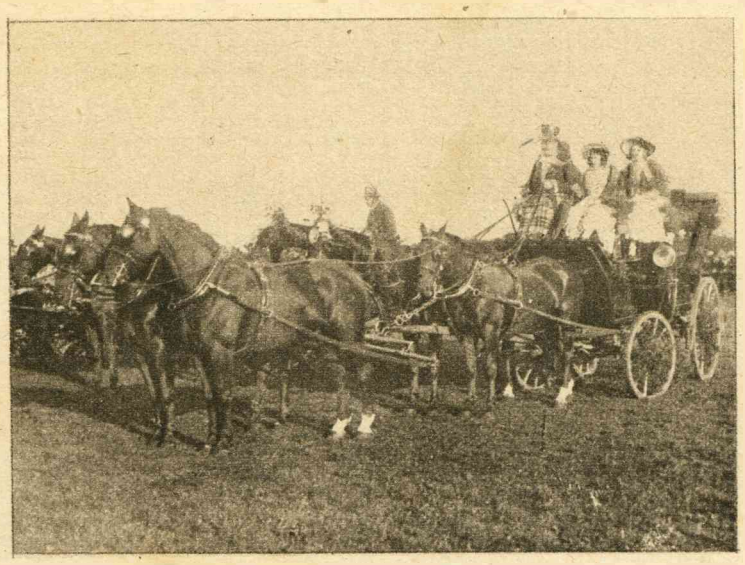



INSPECTIE IN DE STELLING AMSTERDAM.
Z. Exc. de minister van Oorlog, en de opperbevelhebber generaal Snijders, hielden in de afgeloopen week 'n militaire inspectie in de stelling Amsterdam.

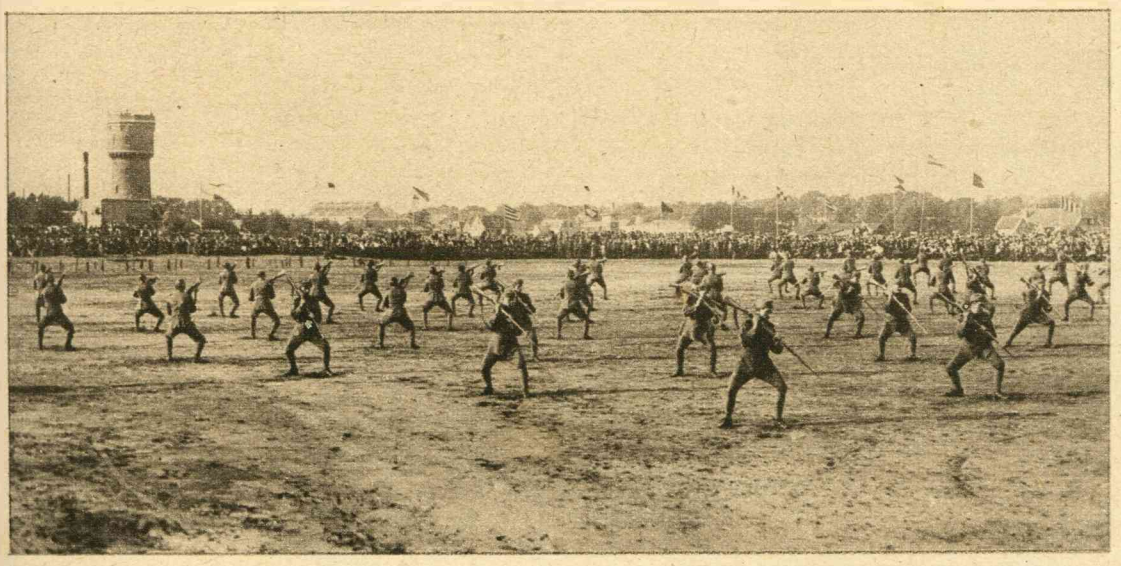

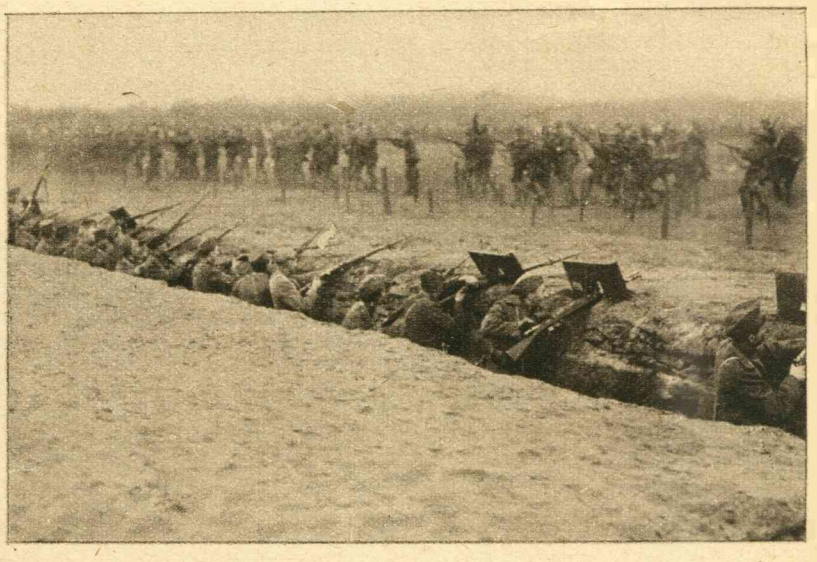

DE LEGERDAG IN HENGELO.
Van den te Hengelo gehouden Legerdag geven wij op deze pagina een viertal interessante foto's. Hierboven, links: Het nummer bajonet-schermen. Rechts: Het afslaan van een infanterie-aanval



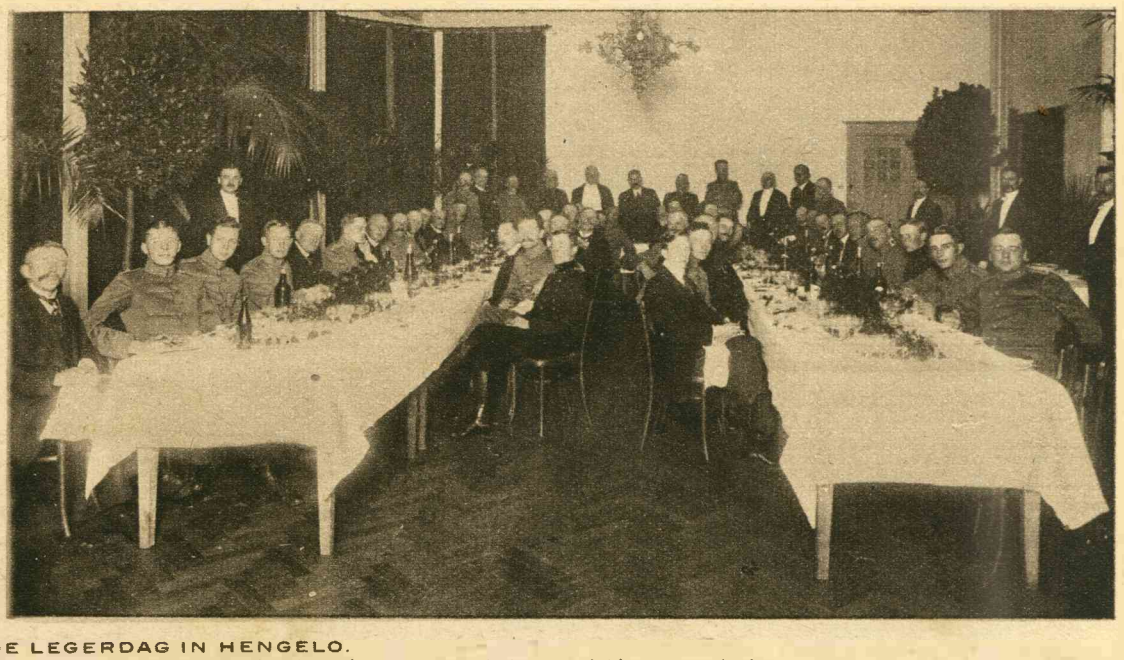

DE LEGERDAG IN HENGELO.
Links: Demonstratie der Artillerie. Rechts: Het diner, na afloop van den legerdag aan autoriteiten en leiders aangeboden.