WERELDPANORAMA

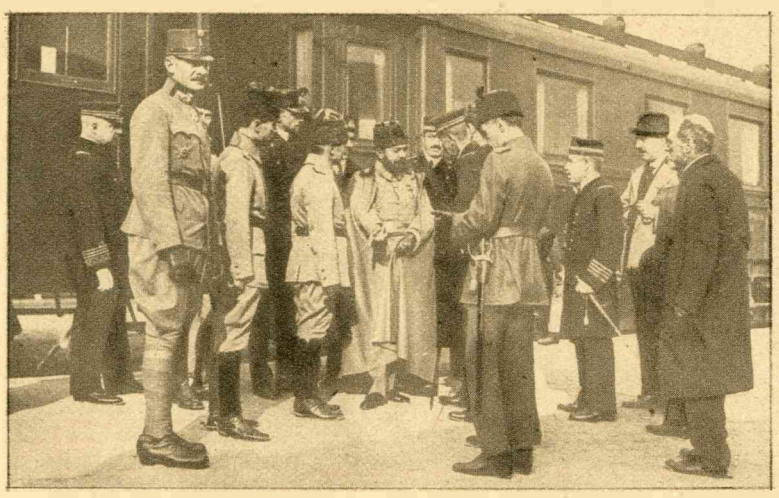

DJEMAL PASCHA IN WEENEN.
De Turksche minister van Marine heeft een bezoek gebracht aan Weenen. Onze foto geeft Z. Exc. bij de aankomst op het station.

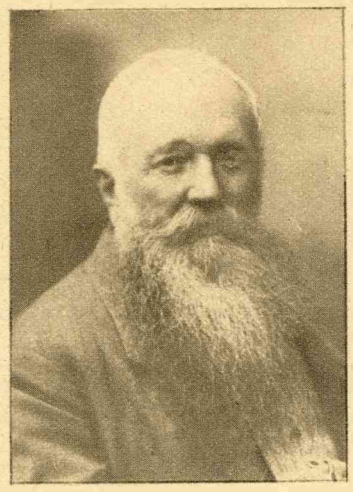

GRAAF THEODOR BARTHEANY,
de nieuwe Hongaarsche minister voor Sociale Welvaart.

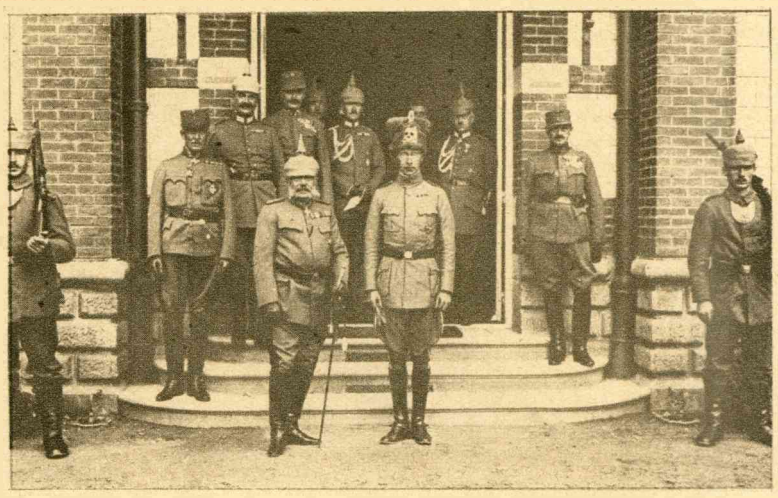

IN HET HOOFDKWARTIER VAN DEN DUITSCHEN KROONPRINS.
Veldmaarschalk Aartshertog Frederik van Oostenrijk op bezoek aan het Westfront bij den kroonprins van Duitschland.

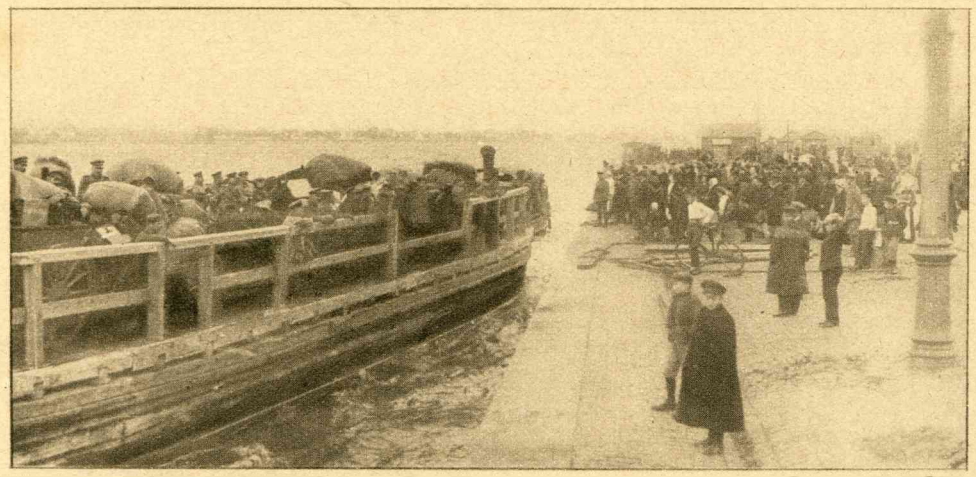

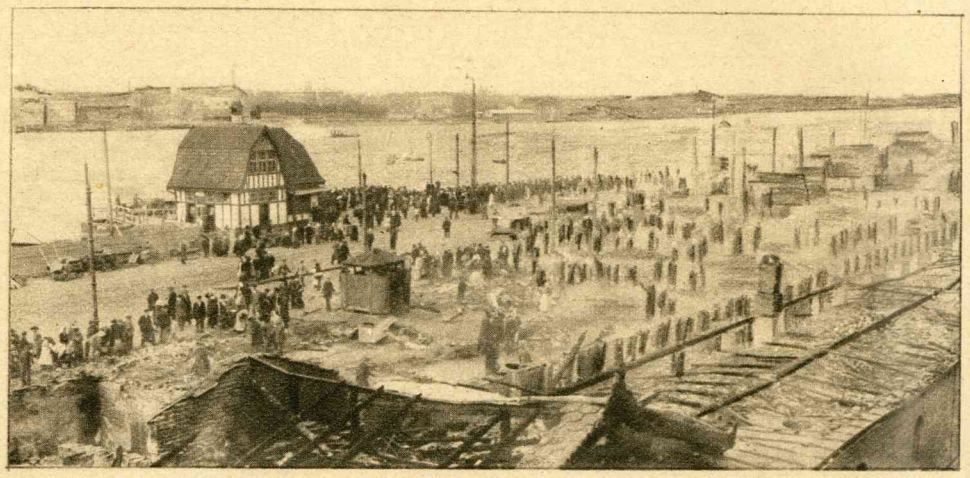

DE VEROVERING VAN RIGA.
Links: Een Duitsche trein wordt met veerponten over de Riga gezet. Rechts: Door de Russen bij hun aftocht in brand gestoken opslagplaatsen.

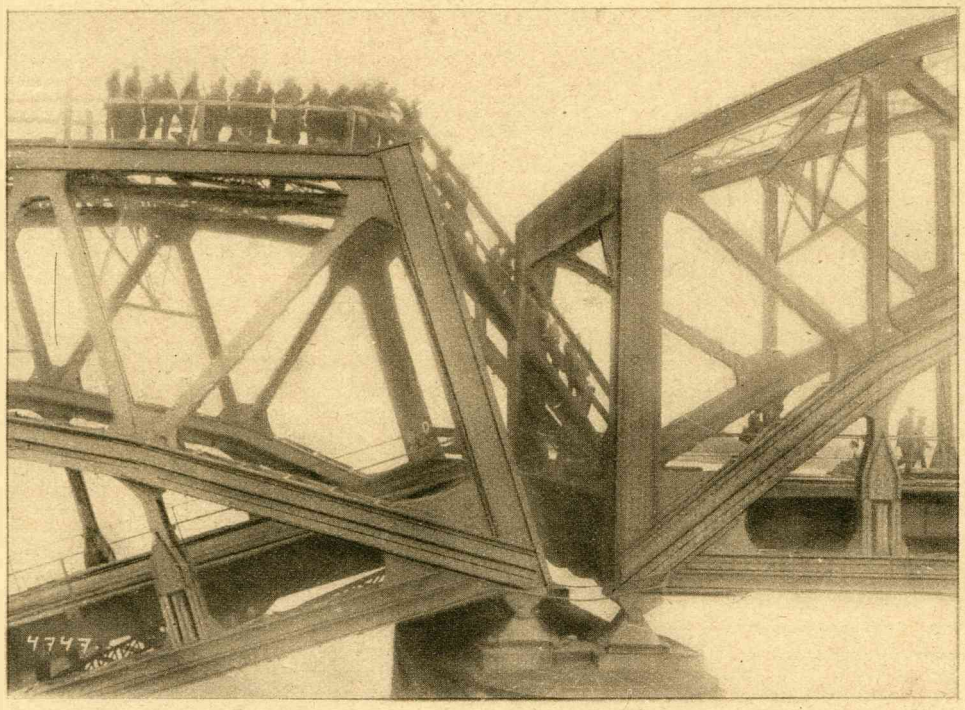

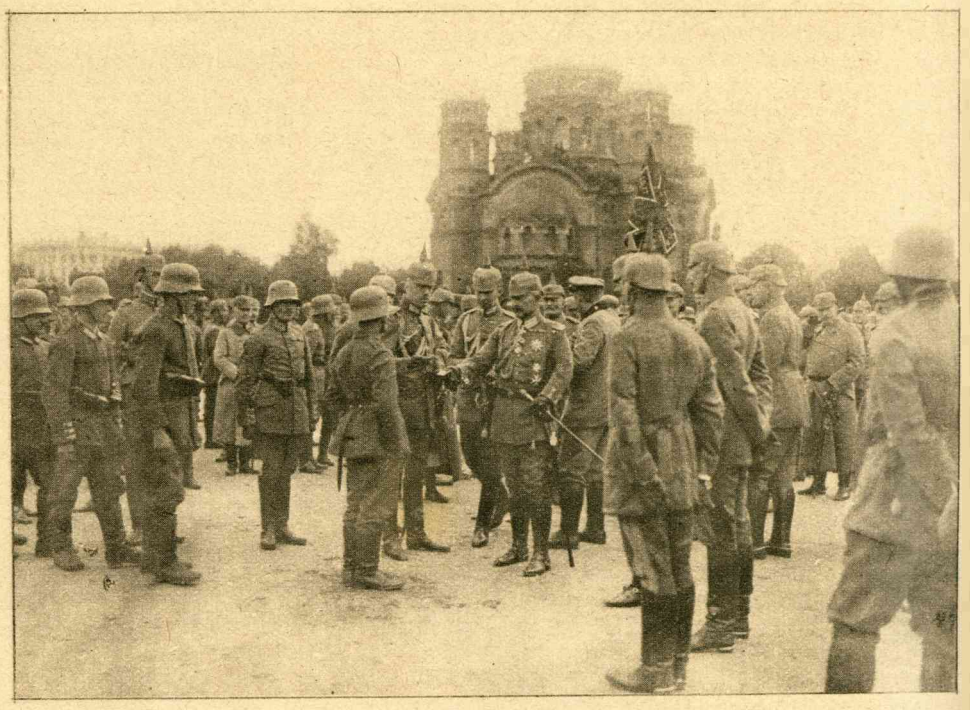

DE VEROVERING VAN RIGA.
Links: Duitsche troepen passeeren een door de Russen opgeblazen spoorwegbrug bij Riga. Rechts: De Duitsche Keizer deelt onderscheidingsteekens uit aan de manschappen van de regimenten die Riga binnentrokken.



VREEDZAAM BEDRIJF ACHTER DE LINIE.
Duitsche soldaten maken, wanneer zij in rust achter de linie vertoeven, zelf houtskool om in de noodige brandstof te kunnen voorzien.



MITZI DIALER,
een dappere Tyroolsche, kreeg voor bijzondere en dappere verrichtingen in den oorlog het Zilveren Kruis van Verdienste en de Medaille voor betoonden Moed.



VERKOOP VAN FRANSCHE HELMEN.
Ten bate van de „Nationale Stichting voor de achterblijvenden der in den oorlog gevallenen", wordt door het Duitsche ministerie van Oorlog een flink aantal veroverde Fransche stalen helmen verkocht. Iedere kooper ontvangt een oorkonde over den oorsprong en de verovering van den gekochten helm.