

R.K. LEERGANGEN TE 'S-HERTOGENBOSCH.
Groep van autoriteiten en genoodigden gefotografeerd ter gelegenheid van het eerste lustrum der R.K. Leergangen te 's-Hertogenbosch.



R.K. MIDDENSTANDSCONGRES TE UTRECHT.
In de afgeloopen week werd te Utrecht een congres gehouden van den R.K. Middenstand. Onze foto geeft de officieele ontvangst ten stadhuize.

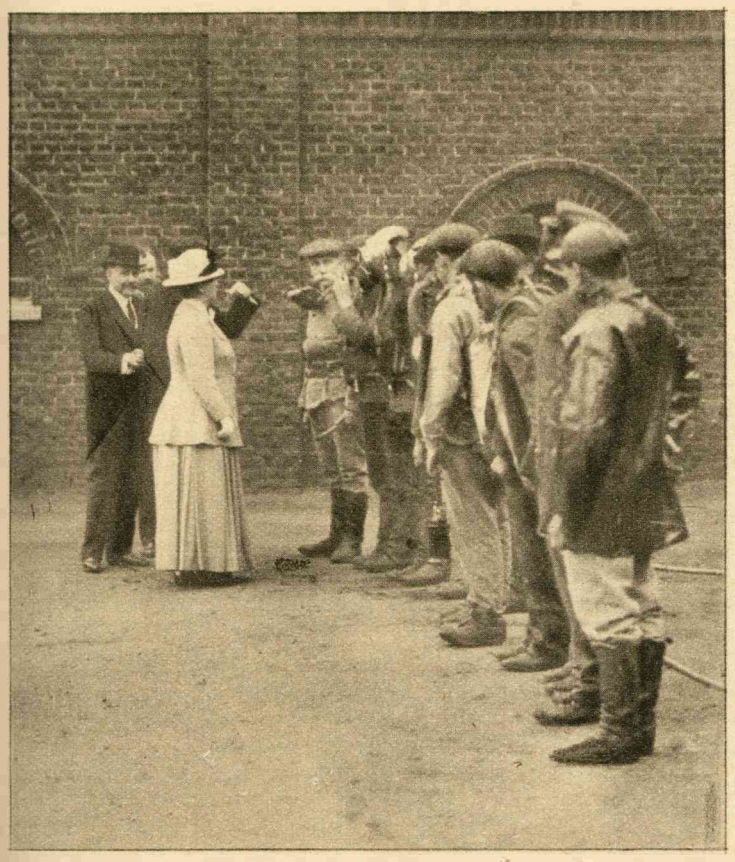

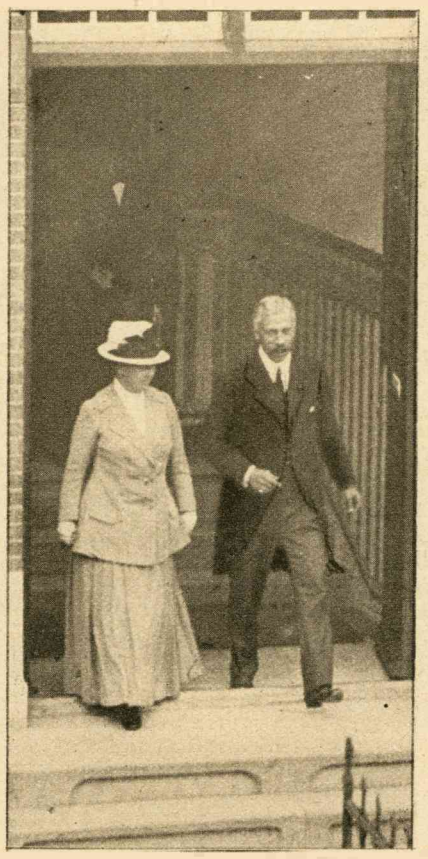



DE KONINGIN IN ZUID-LIMBURG.
In de afgeloopen week heeft H.M. de Koningin een niet-officieel bezoek gebracht aan de mijnstreek in Zuid-Limburg. Wij geven hiervan, links: H.M. onderhoudt zich met de reddingsbrigade van de Oranje Nassaumijn te Heerlen. Midden: De Koningin verlaat het kantoor der staatsmijnen te Heerlen. Rechts: Toegejuicht door een groote menigte vertrekt H.M. van de staatsmijn Emma.



DUURTE-DEMONSTRATIE TE UTRECHT.
Door de S. D. A. P. en het N. V. V. werd te Utrecht een demonstratie tegen de duurte gehouden.



VEREENIGING VOOR THALASSO-THERAFIE.
De Nederl. Vereeniging voor Thalasso-therapie hield Zondag l.l. te Zandvoort een vergadering waar Dr. Van Breemen sprak over de exploitatie van strand en duinen voor medisch hygiënische doeleinden.