

KONINGIN ELEONORE

van Bulgarije, prinses van Reuss J. L., is overleden. Zij was de tweede gemalin van Czaar Ferdinand, met wien zij 28 Februari 1908 in het huwelijk trad.



DE RECRUTEERING IN RUSLAND.

De desorganisatie van het Russische leger heeft het noodig gemaakt, dat jongelingen beneden den dienstplichtigen leeftijd, moeten worden ingeschreven om het land te dienen.



GROOTVORST MICHAEL ALEXANDROWITSCH VAN RUSLAND,

tegen wien door de Russische regeering een bevel tot inhechtenisneming is uitgevaardigd, als verdacht van het op touw zetten van een tegenrevolutie.





RUSLAND'S SOLDATEN LOOPEN WEG.

Bovenstaande foto's ontvingen wij van onzen correspondent te Londen. Zij demonstreeren het moreel der Russische troepen op sprekende wijze. Links ziet men hoe een Engelsch officier, die aan de Russische gewapende treinafdeelingen is toegevoegd, een vluchtende afdeeling tegenhoudt, daarin geassisteerd door een Russischen collega. Rechts: Een algemeen sauve-qui-peut van Russische infanteristen bij de nadering der Duitschers.

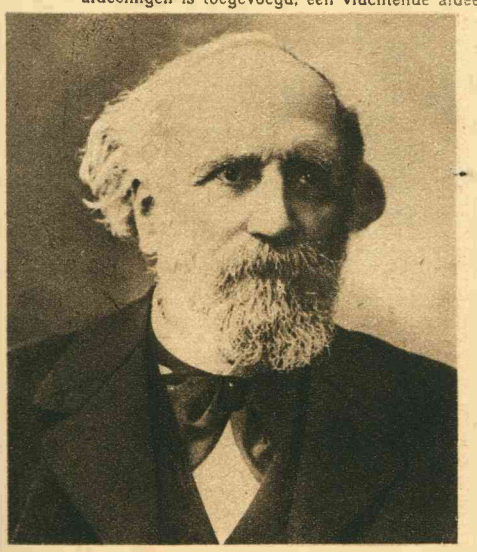

Ribot, minister van Buitenlandsche Zaken.

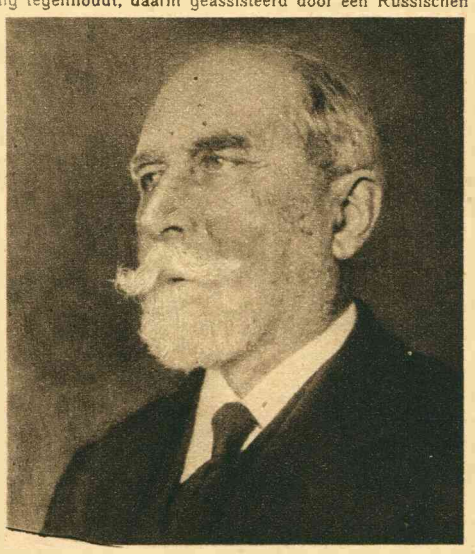

Peytral, minister van Binnenlandsche Zaken.



Dumesnil, minister van den Vliegdienst.



Painlevé, minister-president en minister van Oorlog.

HET NIEUWE FRANSCHE MINISTERIE.

Van het nieuwe Fransche kabinet, dat over 't algemeen volgens de bladen gunstig is ontvangen, geven wij hierboven de vier voornaamste ministers. De vrijwillige onthouding der socialisten zal den politieken toestand vermoedelijk niet beïnvloeden. Dit nieuwe ministerie wil waarschijnlijk geen vrede door overeenkomst, maar zal den oorlog tot het uiterste voortzetten.

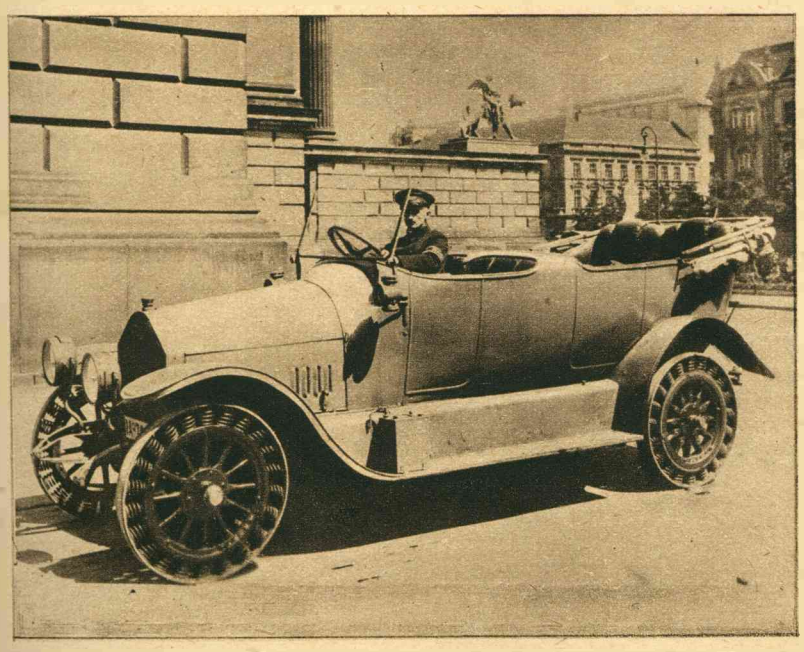

DE AUTO IN DEN OORLOG.

Het gebrek aan auto- en fietsbanden heeft ertoe geleid, dat men in Duitschland voor de oorlogsauto's een bijzonder soort wielen heeft geconstrueerd, die even veerkrachtig zijn als de bekende luchtbanden.



GROOT-ADMIRAAL VON TIRPITZ

is benoemd tot eersten voorzitter van de nieuw-gevormde „Duitsche Vaderlandspartij", en treedt hierdoor weer in het politieke leven.



GENERALLANDSCHAFTSDIREKTOR KAPP,

is benoemd tot tweeden voorzitter van de nieuw-gevormde Duitsche Vaderlandspartij.



EEN SPAANSCHE MISSIE VAN ZEEOFFICIEREN IN BERLIJN.

Van links naar rechts: Kapitein-luit. Moreno; kapt.-luit. Cardona, vleugeladjudant van Z. M. den koning van Spanje; luit. t. z. Meyer-Pantin; kap.-luit. Azarola; korvetten-kap. Schultze-Jena en kap.-luit. Cornejo.