

OM DEN HOLLAND-BEKER.
Van de roeiwedstrijden om den Holland-Beker op den Amstel gehouden geven wij hierboven een spannend moment uit het nummer Maas—Nautilus, waarin Maas winner werd.



'N PRACHTIGE BUSTE,
aangeboden door den heer Stelianos Efstathopoulos en het personeel van de Sigaretten-fabriek der N.V. Gebr. Philips te Maastricht aan de H. H. Directeuren bij gelegenheid van het 100-jarig bestaan op 8 September j.l. De buste is vervaardigd door den heer Toon Dupuis en door de Koninklijke Begeer te Utrecht geleverd.



NEUTRALE ONAFHANKELIJKE ORDE VAN GOEDE TEMPELIEREN.
Zitting van de Nederlandsche Grootloge van de Neutrale Onafhankelijke Orde van Goede Tempelieren, een internationale Geheelonthouders-organisatie, op den grondslag van de broederschap aller menschen, te Rotterdam onder voorzitterschap van Prof. Dr. J. van Rees gehouden.

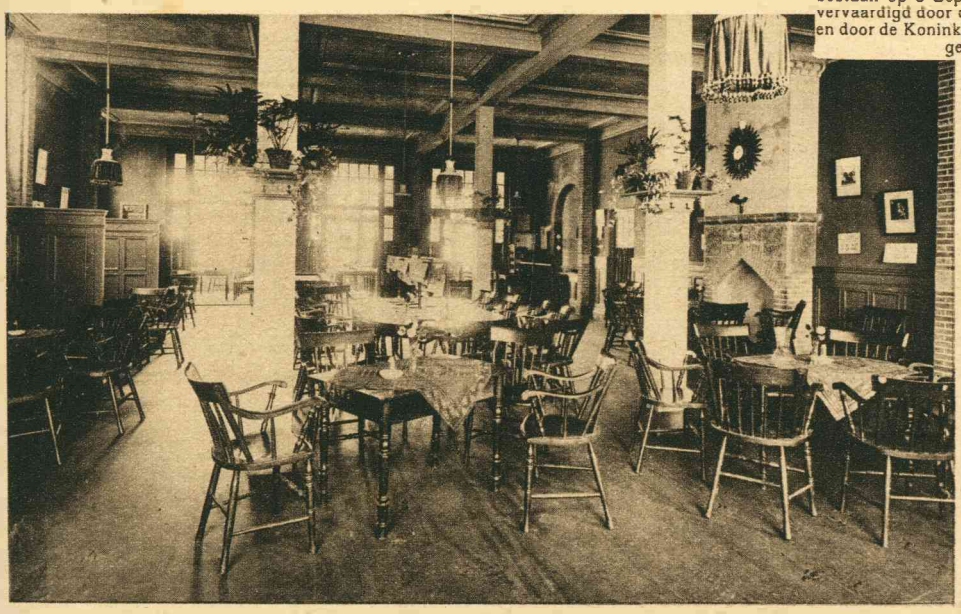



ALGEMEEN TEHUIS VOOR MILITAIREN TE DEN HELDER.
Verleden week is in Den Helder het gebouw van het nieuwe Algemeen Tehuis voor Militairen feestelijk geopend. We geven hiervan, links: Een der gezellige intérieurs van het gebouw. Rechts: Groep van aanwezigen.



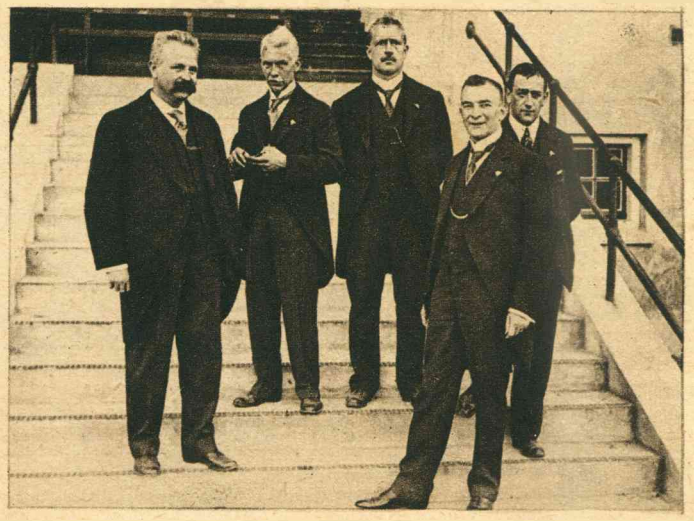

EINDWEDSTRIJD OM DEN ZILVEREN VOETBAL.
Links: De elftallen van Willem II (Tilburg) en Sparta (R'dam) die in den eindstrijd om den Zilveren Bal kwamen, waarin Willem II (met de gestreepte costuums) met 2—1 won. Rechts: De commissie van den Zilveren Voetbal, die dit jaar bijzonder succes had met de populaire wedstrijden. Links de voorzitter van den Nederl. Voetbalbond, Jasper Warner. Voorts de heeren Van Hasselt, Overeynden, Meyer en Willing.





EINDWEDSTRIJD OM DEN ZILVEREN VOETBAL.
Links: Uit den zeer spannenden eindstrijd om den zilveren Voetbal tusschen Willem II en Sparta. Rechts: De uitreiking van den zilveren voetbal aan Mr. P. Arts, den voorzitter van Willem II.