WERELDPANORAMA

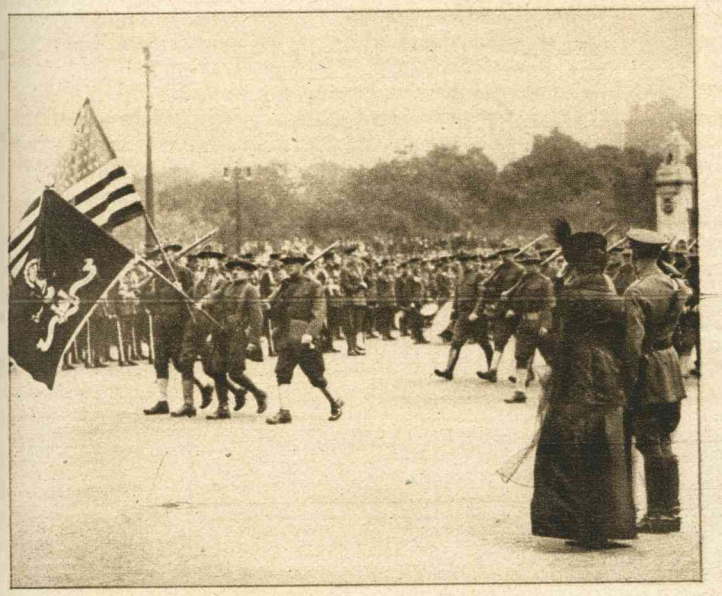





DE PROPAGANDA DER GEALLIËERDEN VOOR DEN OORLOG.

Amerikaansche soldaten maken propaganda voor den oorlog in Londen, Schotsche Hooglanders doen hetzelfde in New York. Onze foto's illustreeren deze wederzijdsche reclame met de volgende beelden. Links: Amerikaansche troepen defileeren voor den koning en de koningin van Engeland. Midden: De Amerikanen passeeren de Westminsterbrug. Rechts: Een regiment Schotsche Hooglanders trekt onder veel bekijks van het New-Yorksche publiek, dat den soldaten uit ramen en van balcons een spontane hulde brengt, langs de straten.



DE ENGELSCHE LABOUR-PARTIJ WIL NAAR STOCKHOLM.

Tijdens de bijzondere bijeenkomst van de Engelsche Arbeiders-partij op 10 Augustus in de Central Hall te Westminster gehouden, waarbij tusschen de 500 en 600 afgevaardigden tegenwoordig waren, was de grootste meerderheid vóór deelname aan de conferentie te Stockholm. Onze foto geeft Mr. Arthur Henderson, die secretaris is van de Labour partij, terwijl hij zijn bekend adres voordraagt.



RUSSISCHE VROUWELIJKE SOLDATEN.

Een van de meest opmerkenswaardige gevolgen van de Russische revolutie is het legercorps, dat de Russische vrouwen hebben opgericht, en dat reeds veel van zijn dapperheid heeft doen hooren. Onze kiek geeft eenige vrouwelijke soldaten tijdens een onderlinge oefening om hun lichaamskracht te ontwikkelen.



CONFERENTIE DER GEALLIËERDEN TE PARIJS.

Aankomst van de Engelsche gedelegeerden te Parijs voor de conferentie der gealliëerden, die hoofdzakelijk ten doel heeft het Balkan-vraagstuk op te lossen. De ontvangst had plaats door minister Thomas.



VAN HET ITALIAANSCH-OOSTENRIJKSCHE FRONT.

Een hoogst-interessante opname vanuit een Oostenrijksch-Hongaarsche vliegmachine van de Italiaansche loopgraven, 2300 meter hoog, in Zuid-Tyrol. De foto geeft wel een indruk van de reusachtige moeilijkheden, die het terrein aan dit front oplevert.