UIT HET VOLLE LEVEN

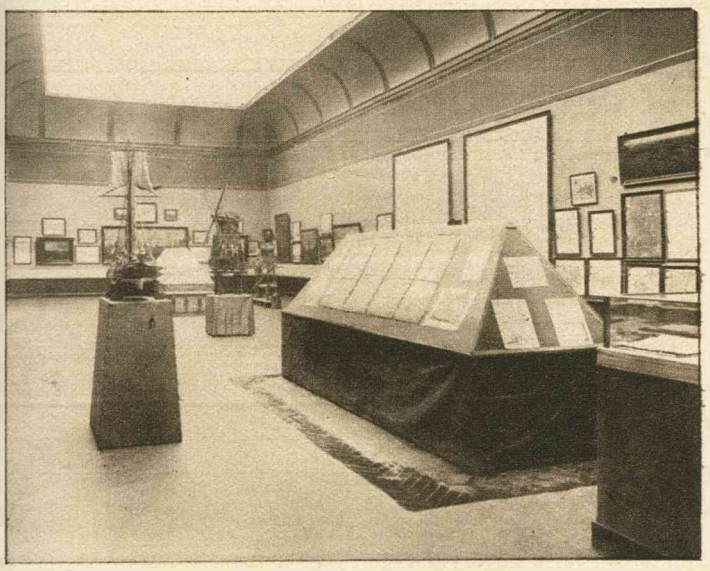

TENTOONSTELLING HOLLANDS NOORDER-KWARTIER.
Overzicht van de in het Stedelijk Museum geopende tentoonstelling betreffende Hollands Noorderkwartier, georganiseerd door het Kon. Ned. Aardrijkskundig Genootschap.



VOORPUI INGESTORT.
In de 2e Rozendwarsstraat te Amsterdam stortte onder veel geraas de voorpui in van een oud huis. Gelukkig werden geen persoonlijke ongelukken veroorzaakt.

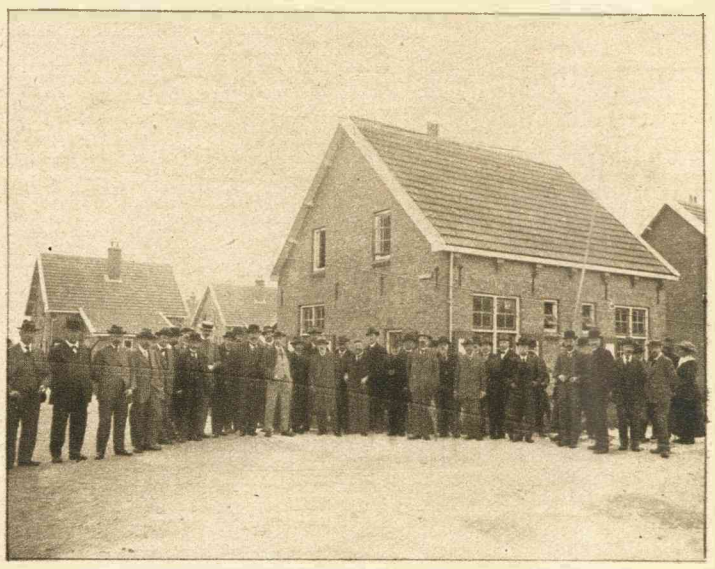

OPENING TUINDORP TE VLISSINGEN.
Verleden week werd te Vlissingen in 't bijzijn van tal van autoriteiten een Tuindorp geopend.



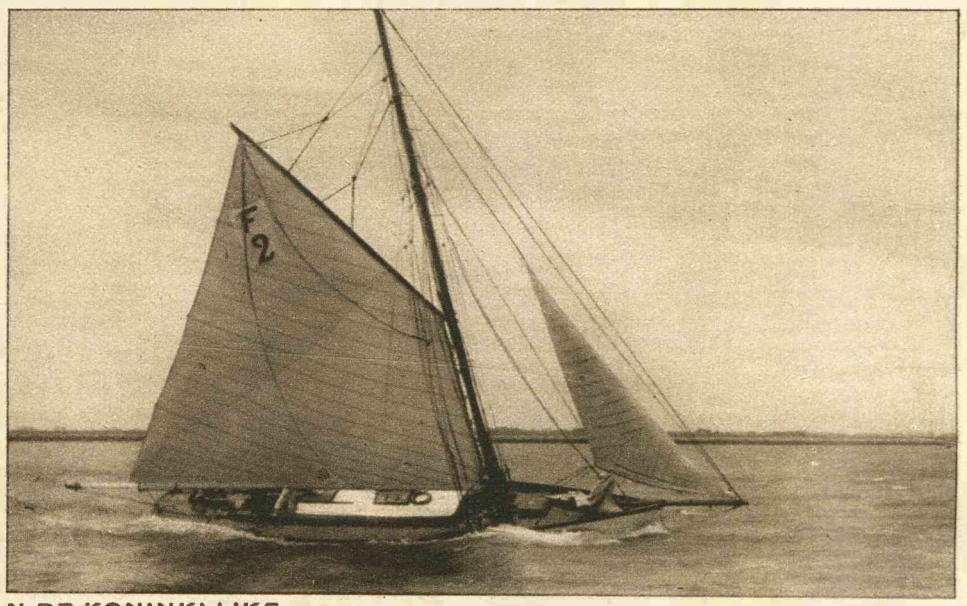

ZEILWEDSTRIJDEN VAN DE KONINKLIJKE.
Van de door de „Koninklijke" op de Zuiderzee gehouden zeilwedstrijden, geven wij hierboven een tweetal foto's. Men trof het voor den laatsten dag (Zondag) wat het weer aangaat al zeer slecht. Af en toe waren er hevige windvlagen, afgewisseld met regen- en hagelbuien.

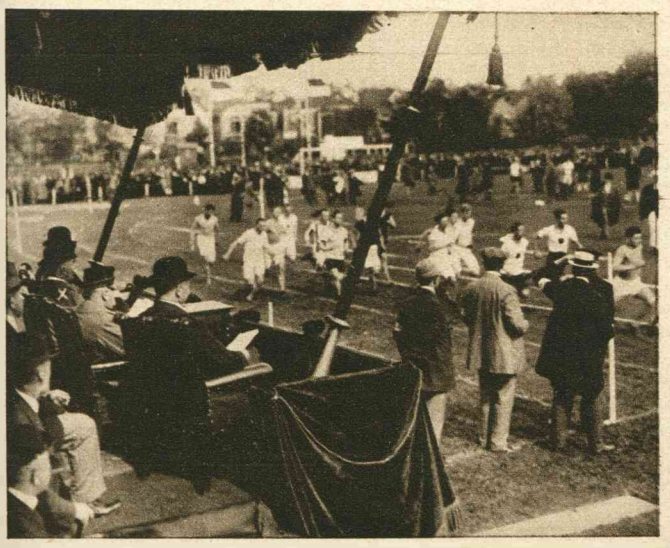

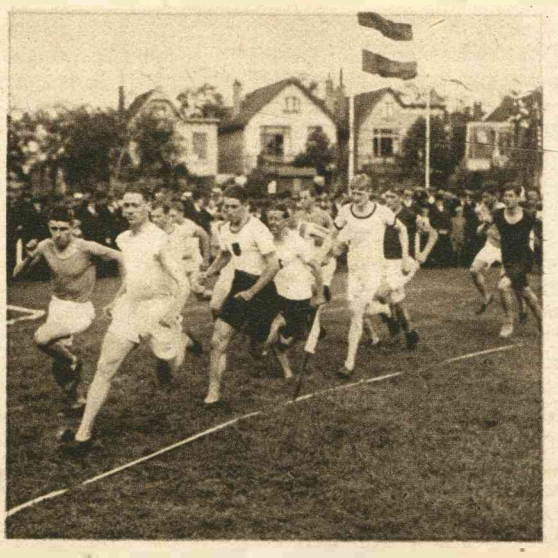

SPORTFEESTEN TE WORMERVEER.
Zondag 2 September werd te Wormerveer de eerste helft der sportwedstrijden gehouden om den Gouden Plak. Z. K. H. Prins Hendrik woonde het grootste gedeelte der wedstrijden bij. Links: Z. K. H. de Prins(X), op de tribune zittend naast generaal Ophorst, slaat het nummer hardloopen gade. Rechts: Start van het nummer 800 meter hardloopen.



DE WINNAARS VAN DEN SCHEEPVAARTBEKER.
Het Gooi-elftal, dat na den beslissingswedstrijd tegen A. F. C., winnaar werd van den scheepvaartbeker (rechts-bovenaan) die uitgeloofd is door enkele groote scheepvaartmaatschappijen.





GYMKAHNA-RACES.
Zondag 26 Augustus hadden op het terras voor het Huis ter Duin onder groote belangstelling van het Noordwijksche badpubliek Gymkahna-races plaats. Links: Zakloopen voor jongens. Rechts: Wedloop voor dameshondjes.