WERELDPANORAMA



DE PORTUGEEZEN AAN HET WESTFRONT.
Portugeesche soldaten in de loopgraven.



GRAAF MORITZ ESTERHAZI,
de Hongaarsche minister-president die als zoodanig is afgetreden.



ALEXANDER WEKERLE,
die tot Hongaarsch Minister-president is benoemd.



IN KOLOMEA.
De eerste markt in Kolomea na de bevrijding van de Russische bezetting. De verwoeste huizen op den achtergrond leveren wel een droevigen aanblik.





DE DUITSCHERS IN ROEMENIË.
Links: Op een ganzenboerderij van het kroongoed Segarcea, waar duizenden ganzen voor den export naar Duitschland gemest worden. Rechts: Een varkensboerderij, eveneens op het kroongoed Segarcea. Ook deze dieren zijn voor den uitvoer naar Duitschland bestemd.

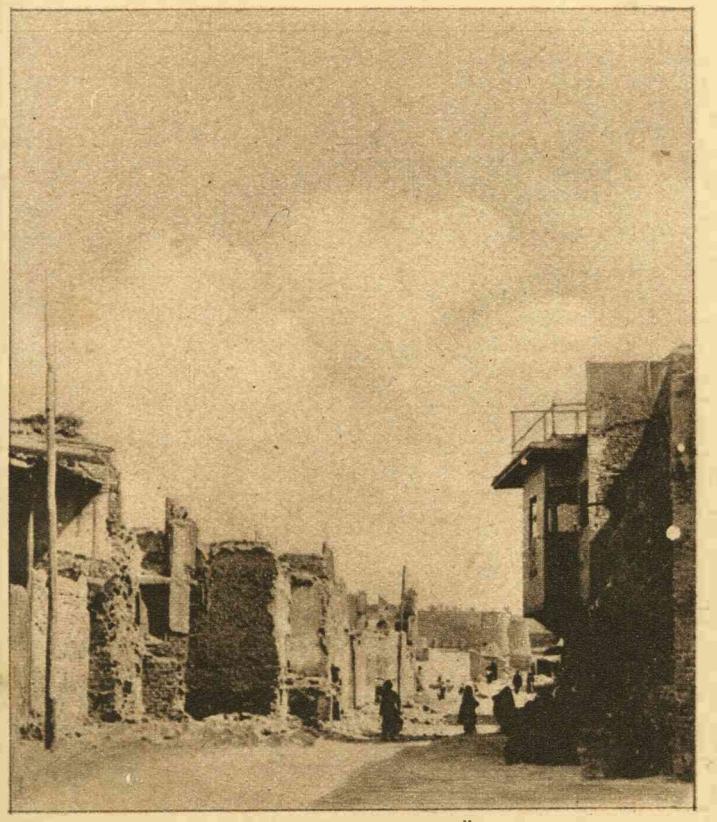

IN MESOPOTAMIË.
Een geheel verwoeste straat in Bagdad. — Bagdad is de hoofdstad van het Zuidelijk deel van het Oude Mesopotamië.



TURKIJE IN DEN WERELDOORLOG.
Zijne Excellentie Djemal Pascha, commandant van het vierde Turksche Leger, met den chef van zijn staf Fuad Bey, achter het front in Zuid-Palestina.

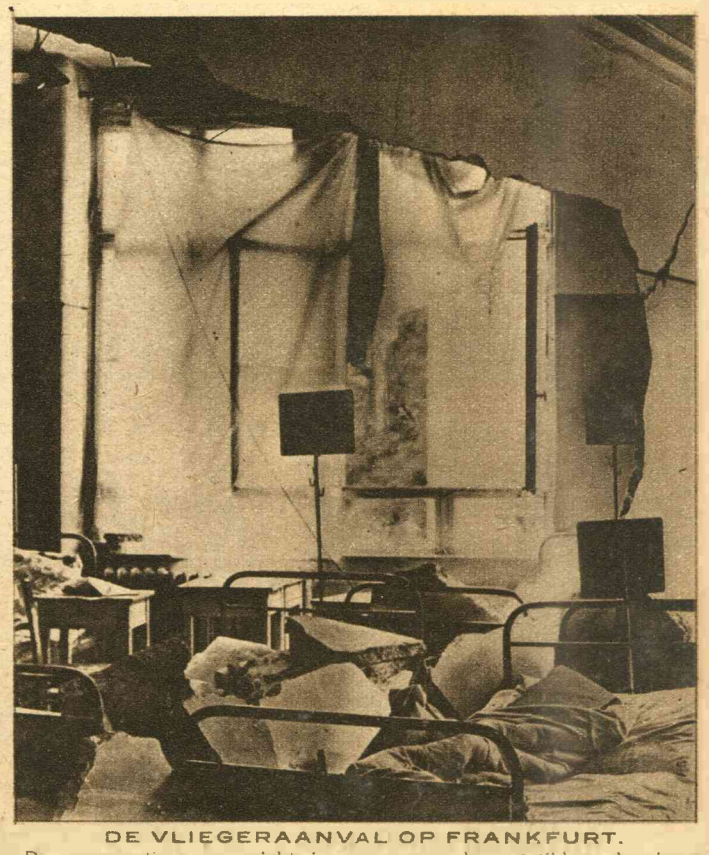

DE VLIEGERAANVAL OP FRANKFURT.
De verwoesting aangericht in een reserve-lazaret tijdens den jongsten vliegeraanval op Frankfurt am Main.