UIT HET VOLLE LEVEN

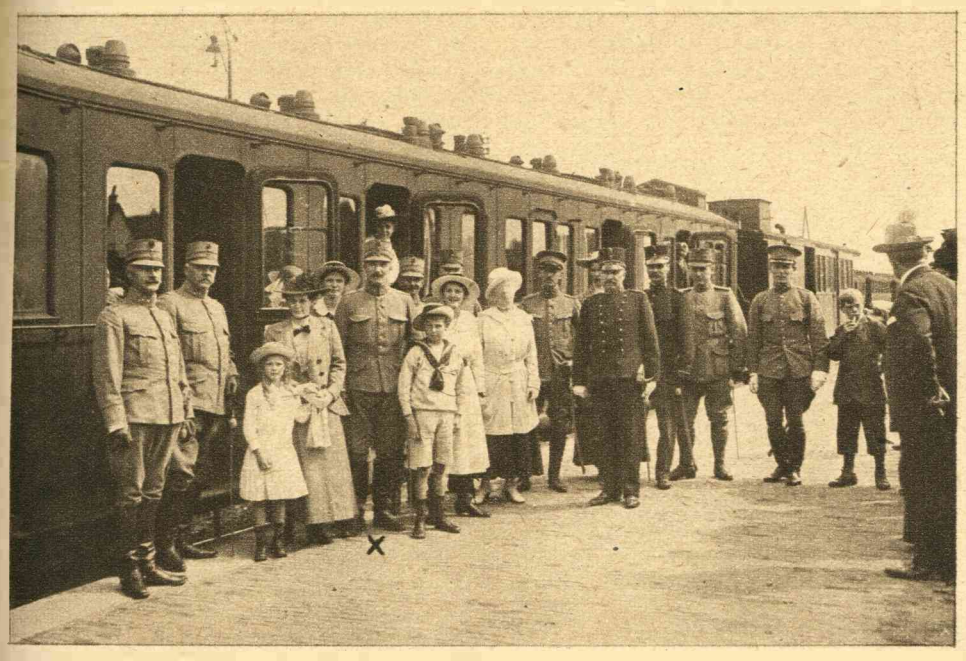

VERTREK MAJOOR F. J. BACKER.
De majoor der Grenadiers F. J. Backer (x), die benoemd is tot Militair Attaché te Bern, is verleden week uit de residentie vertrokken.



GOLF-KAMPIOENSCHAP.
Onder begunstiging van prachtig weer vond Zondag j.l. op de banen der Haagsche Golfclub onder Clingendaal, o.m. de beslissingswedstrijd plaats om het Golf-kampioenschap van Nederland. Onze foto geeft den heer G. de la Court tot Krimpen, een bekend golfspeler, in actie.

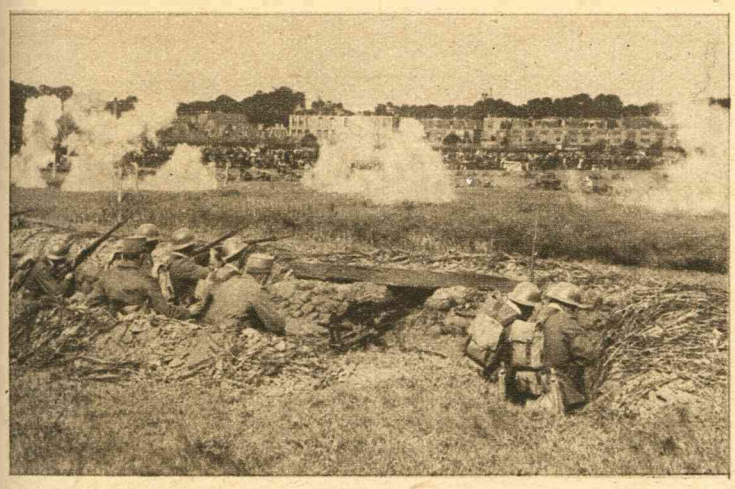

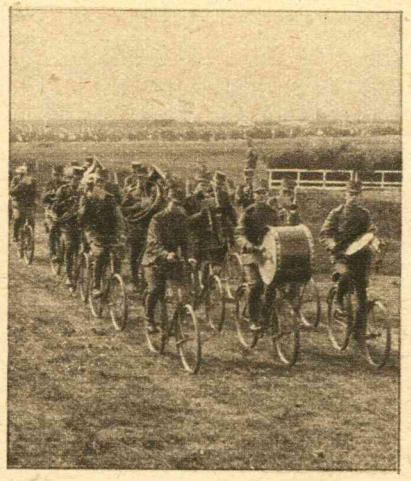

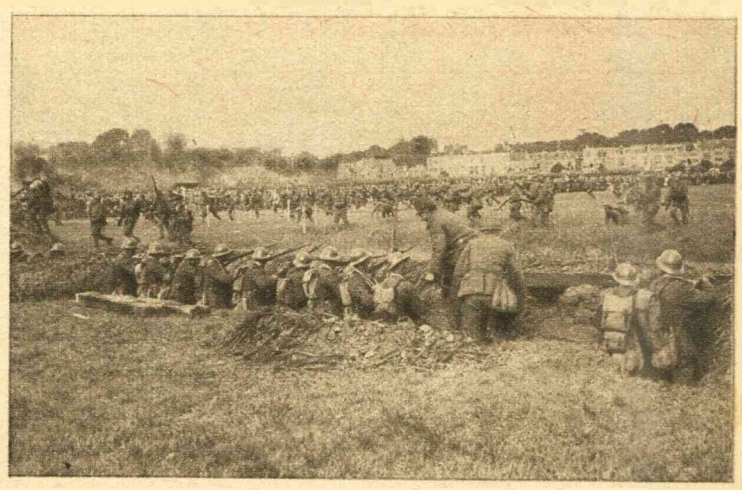

DE LEGERDAG TE LEEUWARDEN.
Te Leeuwarden had verleden week een welgeslaagde Legerdag plaats, waarop verschillende oefeningen werden gehouden die nog nimmer in 't openbaar hadden plaats gehad. Onze foto's geven, links: de uitwerking der handgranaten, die door de bezetting van de loopgraaf op den voorgrond, naar de tegenpartij worden geworpen. Midden: De stafmuziek rijdt op de fiets het terrein rond. Rechts: Een goed geslaagde aanval van een stormloop op een met prikkeldraad beschermde loopgraaf.

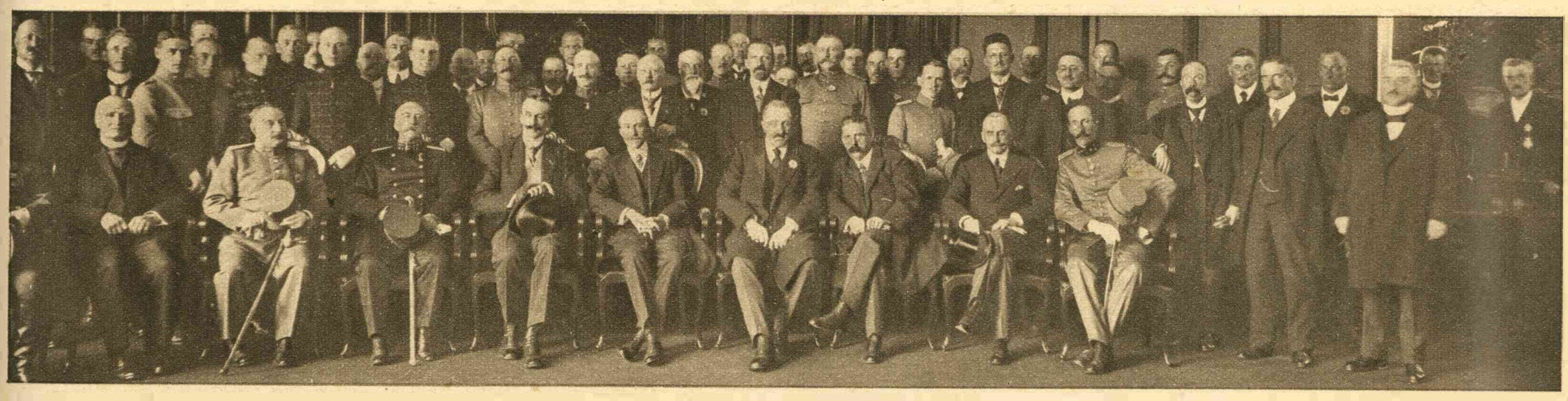

DE LEGERDAG TE LEEUWARDEN.
De officieele ontvangst ten stadhuize van de autoriteiten, waarbij o.a. aanwezig waren de minister van Oorlog, generaal Kleinhens, de Commissaris der Koningin van Friesland en anderen.





ATHLETIEK-KAMPIOENSCHAPPEN N.V.B.
Te Dordrecht heeft op het terrein van den Dordrechtschen Bond van Lichamelijke Opvoeding de eindwedstrijd plaats gehad van de wedstrijden om het athletiek-kampioenschap van den Nederlandschen Voetbalbond. Onze foto's geven van deze wedstrijden, links: Sparta, die den kampioenstitel behaalde en winnaar werd van den Xerxes-beker. Rechts: Start van het nummer 5000 meter hardloopen