

WIELER- EN MOTORWEDSTRIJDEN TE BERGEN OP ZOOM.
C. P. Leene, die gedurende de te Bergen op Zoom gehouden wieler- en motorwedstrijden kampioen van Nederland werd, voor onafhankelijken en professionals (langè afstand).



DE FRIEZENDAG TE FRANEKER.
Op Woensdag 8 Augustus is te Franeker een Friezendag gehouden in de Ned. Hervormde Kerk, waar ds. Huisman, ds. Nauta en ds. Wumkes als sprekers optraden. Onze foto werd genomen bij het uitgaan der kerk.



EEN FEESTELIJKE PLECHTIGHEID.
Zondag j.l. werd door de Roei-, Zeil- en Motorbootvereeniging „de Kaag" haar sociëteitsgebouw aan de Kagerplassen feestelijk geopend. Onze kiek geeft een vooraanzicht van het nieuwe gebouw.



'N MOOI STUKWERK.
Presidentshamer van de Iersche Setterclub, Ned Barsoi-Club, Ned. St.-Bernardclub en Ned. New-Foundlanderclub ontworpen en uitgevoerd in de ateliers van de Kon. Begeer te Utrecht ter gelegenheid van de Tilburgsche Hondententoonstelling.



VACANTIECLUBS LEIDSCHE VOLKSHUIS.
Op de weide van De Groot, tegenover het gesticht Endegeest in de omgeving van Leiden, zijn door het Leidsche Volkshuis z.g. Vacantieclubs georganiseerd, die ten doel hebben aan 200 Volkskinderen een prettige vacantie te bezorgen in een gezonde omgeving. Voorwaar een uitstekend werk.

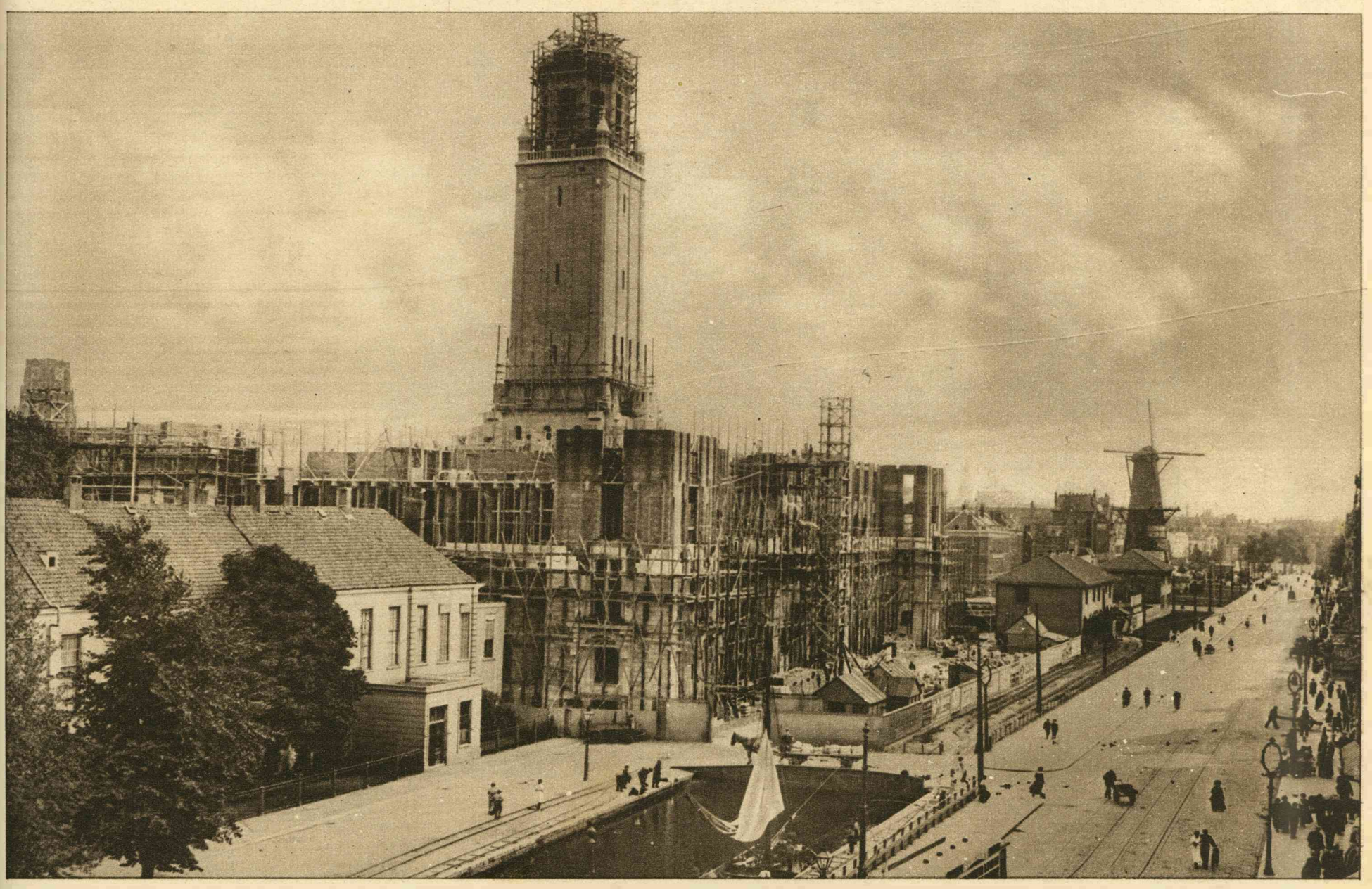

DE VORDERINGEN VAN DEN BOUW VAN HET ROTTERDAMSCH STADHUIS.
Een foto die veel interessants in zich vereenigt. Ziet men namelijk van bovenuit den bouw in zijn geheel, loopend tot aan de kerk met haar stompen toren aan den linkerkant der foto, men ziet ook duidelijk het gedempte en ongedempte gedeelte van den Coolsingel. Op den achtergrond de molen, die, staande midden in de stad en wel in een der volkrijkste buurten, vooral voor den niet-Rotterdammer een zonderlingen indruk maakt.