Van de demonstraties op Houtrust vindt men ook op pag. 14 van dit nummer nog een serie interessante foto's.

No. 7
(33)
15 AUG. 1917
AFZONDERLIJKE NUMMERS 12½ CENT

Panorama

GEÏLLUSTREERD WEEKBLAD

A. W. SIJTHOFF'S UITGEVERS MAATSCHAPPIJ LEIDEN

ABONNEMENT PER KWARTAAL f 1.50
PER WEEK 12 CENT

SPORTDEMONSTRATIES OP HOUTRUST



Het nemen van een hindernis door wielrijders

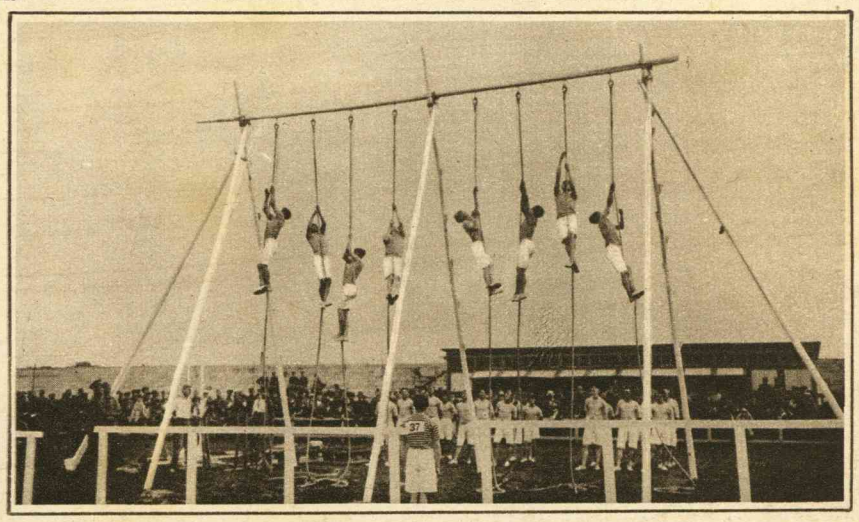

Touwklimmen door marinesoldaten.



De veldloop met hindernissen. Het passeeren van een omvergeworpen vrachtwagen.

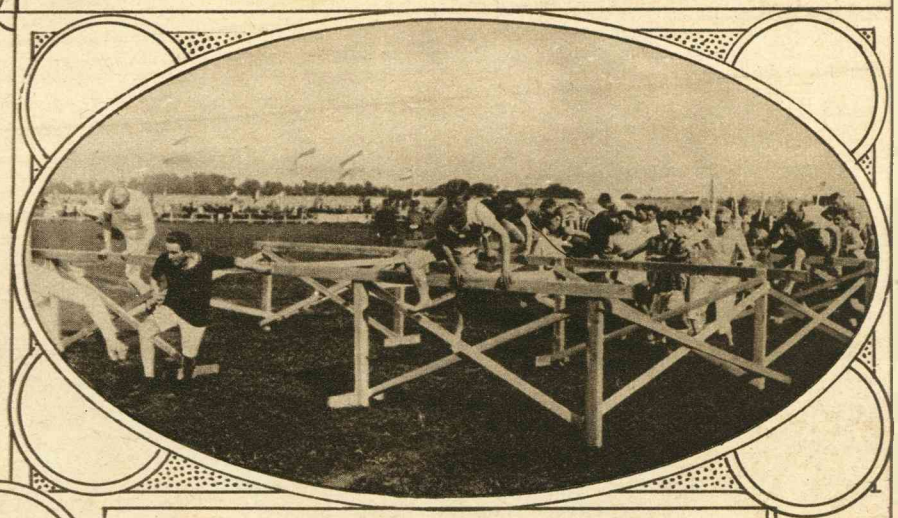

Een bijzonder spannend moment uit den veldloop met hindernissen



Een groep van de Regelingscommissie der Sportdemonstraties met in 't midden Generaal Kleinhens (x).

(Zie ook de foto's op pag. 14).