AAGSCHEN DIERENTUIN

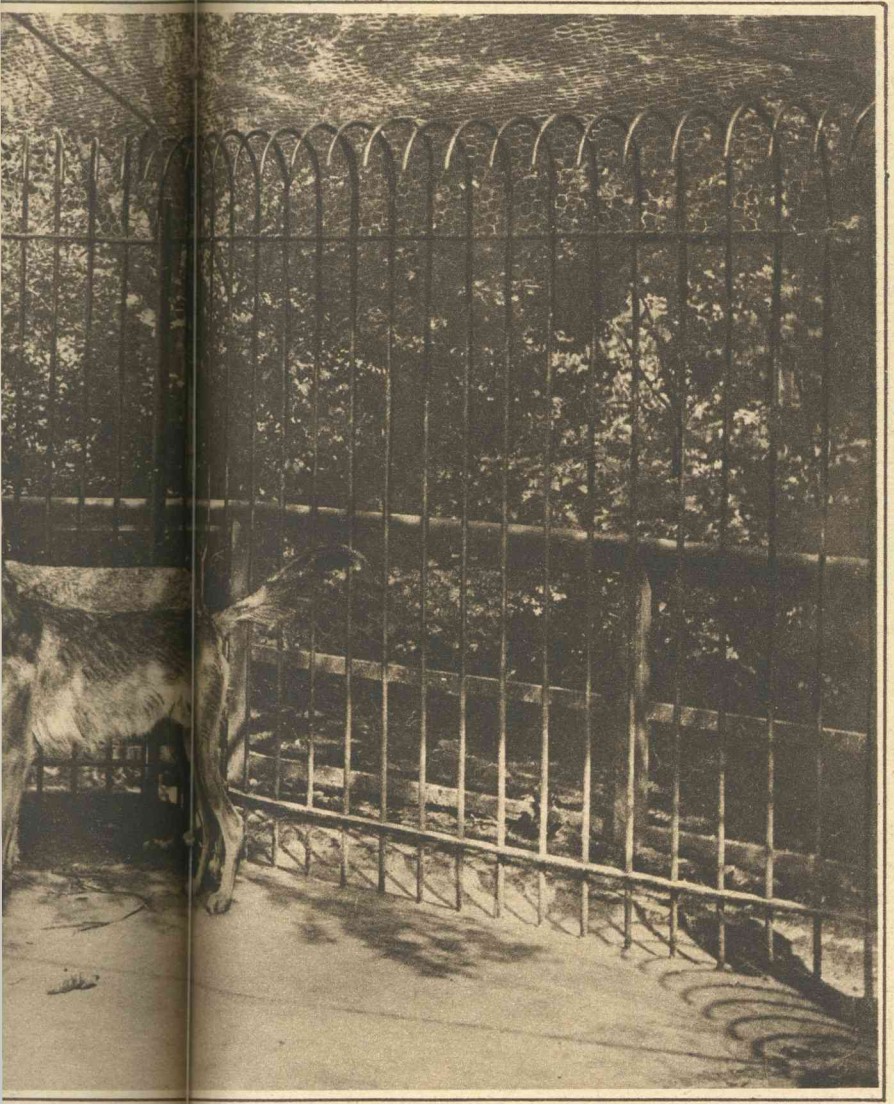

de familie der hoe[n], kwam vroeger in geheel Europa voor; thans nog slechts in enkele bergstre[ken] en wouden.

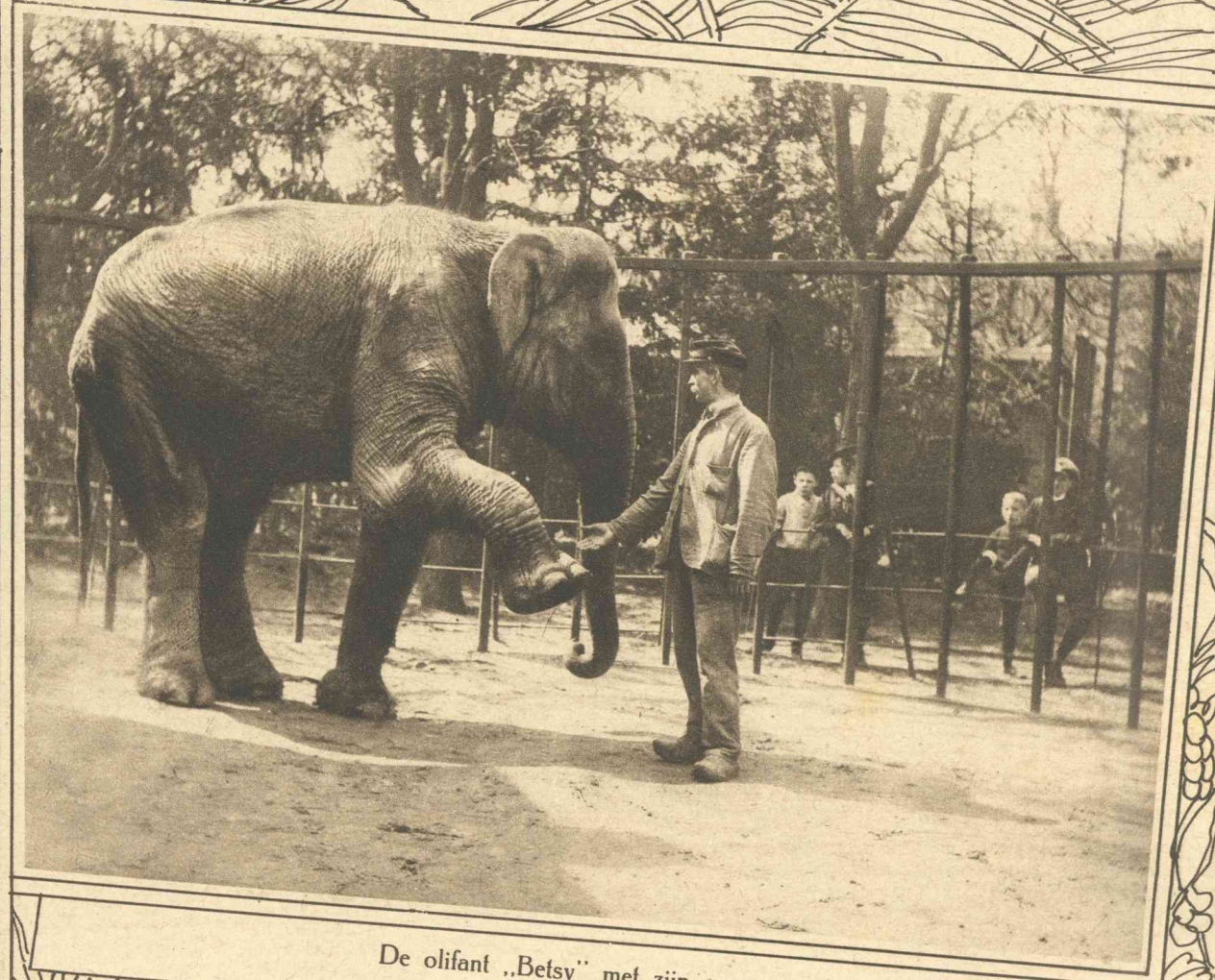

De olifant „Betsy" met zijn oppasser.



[Ge]je in den tuin [v]an den Haagschen Artis.

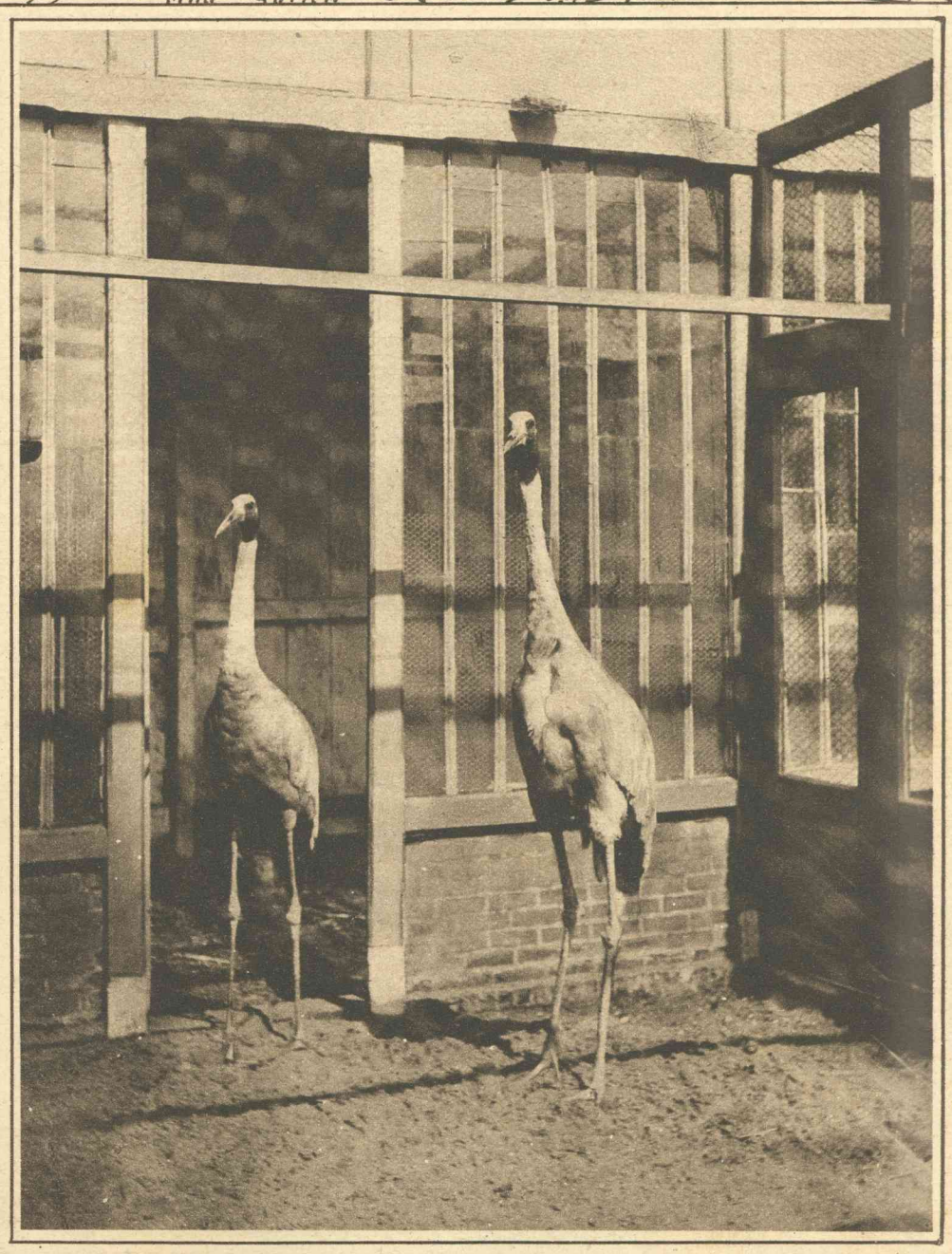

Een tweetal kraanvogels. — Deze vogels zijn de grootste die in ons land voorkomen. Zij hebben een langen snavel en hals en zeer hooge pooten. Hun kleur is aschgrauw.