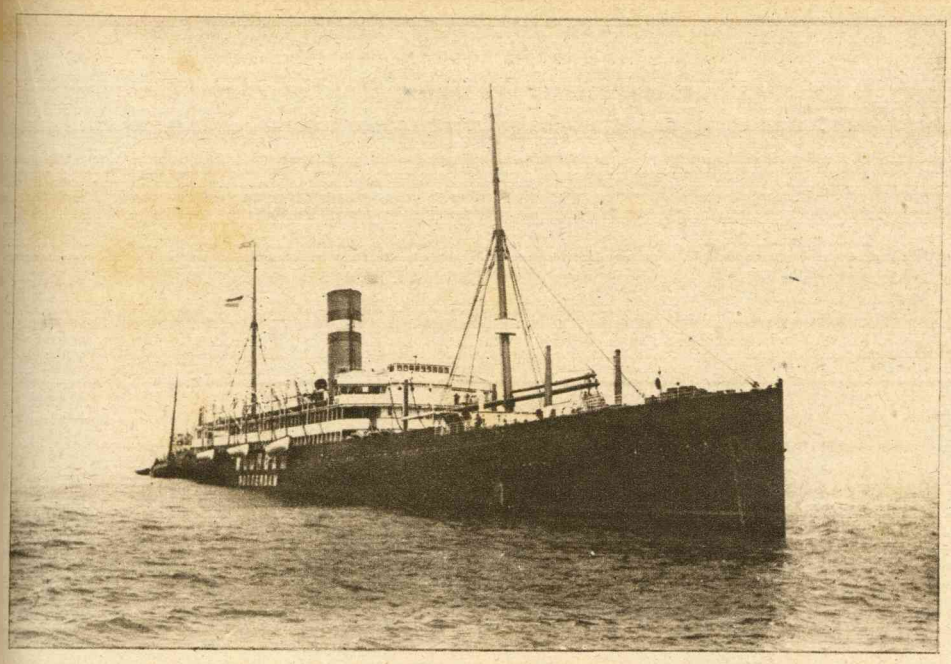

DE „NOORDAM" OP EEN MIJN GELOOPEN.
Vrijdagmorgen is het s.s. „Noordam" onder onze kust op een mijn geloopen. Gelukkig zijn bij het ongeval geen menschenlevens te betreuren. Het schip, dat in den romp een gat heeft van zeven meter lang en drie meter hoog, is drijvende gebleven.



24-UURS-RIT N. W. B.
De start van de deelnemers aan den 24-uurs-rit op Zaterdag l.l. aan de Boorlaan in het Haagsche Bosch. Deze rit is uitgeschreven door den N. W. B.

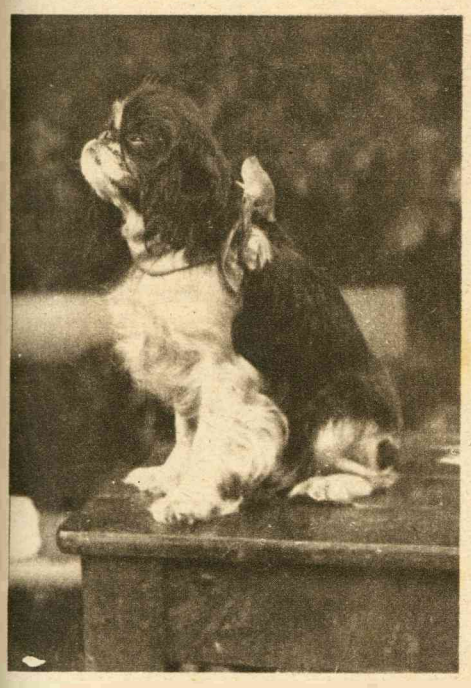





HONDENTENTOONSTELLING TE TILBURG.
De Kynologenclub „Tilburg" hield verleden week een tentoonstelling, waar zeer veel belangstelling voor was. Onze foto's geven links en rechts een tweetal inzendingen, die vooral zeer de aandacht trokken en midden een drietal pinchers in den ring.



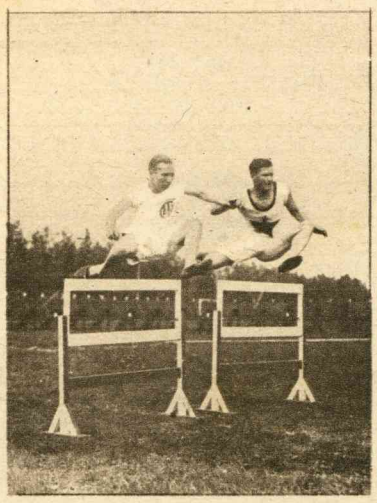

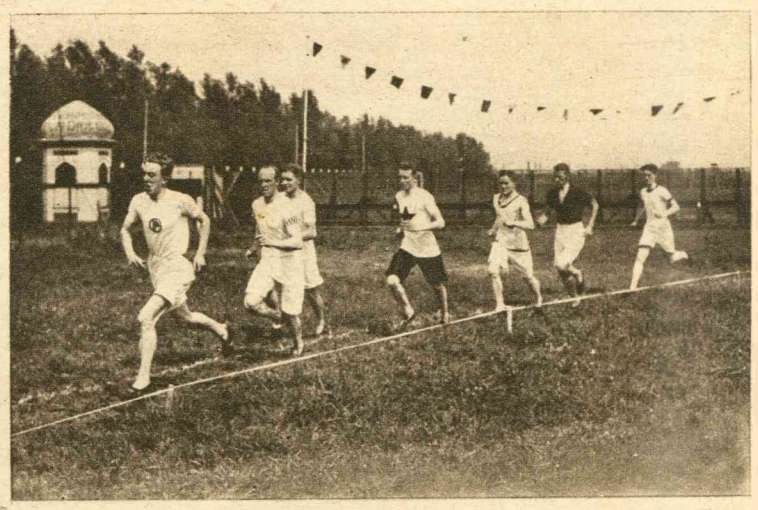

ATHLETIEKWEDSTRIJDEN OM HET N.V.B.-KAMPIOENSCHAP.
Van de wedstrijden om de athletiek-kampioenschappen van den Nederlandschen Voetbalbond, die Zondag 5 Augustus te Rotterdam zijn gehouden, geven wij hierboven een drietal foto's. Links: S. van Duyn van Sparta springt 2 Meter 90; midden: een fotografisch uitstekende opname van een tweetal hoogte-sprongen; rechts: start van het nummer 1500 meter hardloopen.

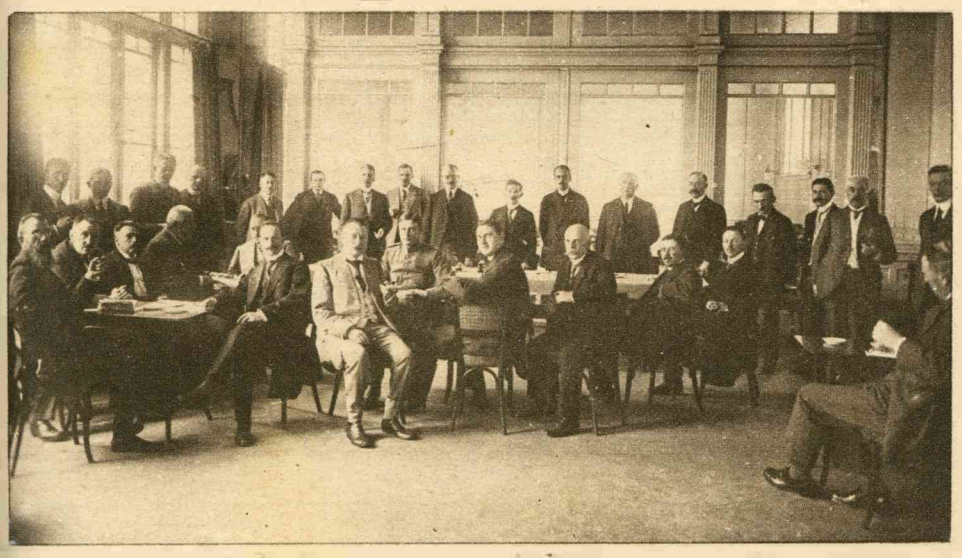

VERGADERING NED. SCHAAKBOND.
De deelnemers aan de vergadering van den Nederlandschen Schaakbond te Utrecht gehouden.



JAARVERGADERING ALG. NED. GEH. ONTHOUDERSBOND
In het gebouw van Kunsten en Wetenschappen te Utrecht hield de Algemeene Nederlandsche Geheelonthoudersbond een vergadering; onze foto geeft een groep der aanwezigen.