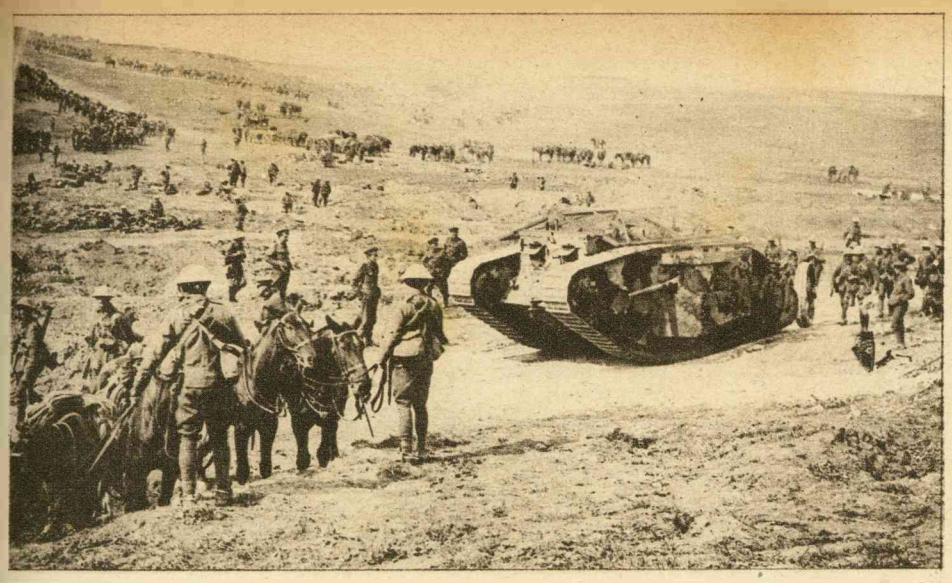



DE TANKS AAN HET FRONT.

Een onzer correspondenten zendt ons bovenstaande hoogst interessante foto's van een tank aan het Britsche Westfront. De linker foto werd genomen vlak achter de eerste linie. Achter de tank ziet men de bemanning, die zoo gauw men de vuurlinie is genaderd, in deze beweegbare vesting kruipt, en van daaruit een vernietigend kanon- en mitrailleurvuur op den vijand richt. Op den achtergrond der foto rukt een afdeeling infanterie naar het front op; nog meer naar achteren een colonne lastpaarden, die munitie naar de linie brengen. Op de afbeelding rechts ziet men hoe dezelfde tank over een Engelsche loopgraaf van de tweede linie gaat.

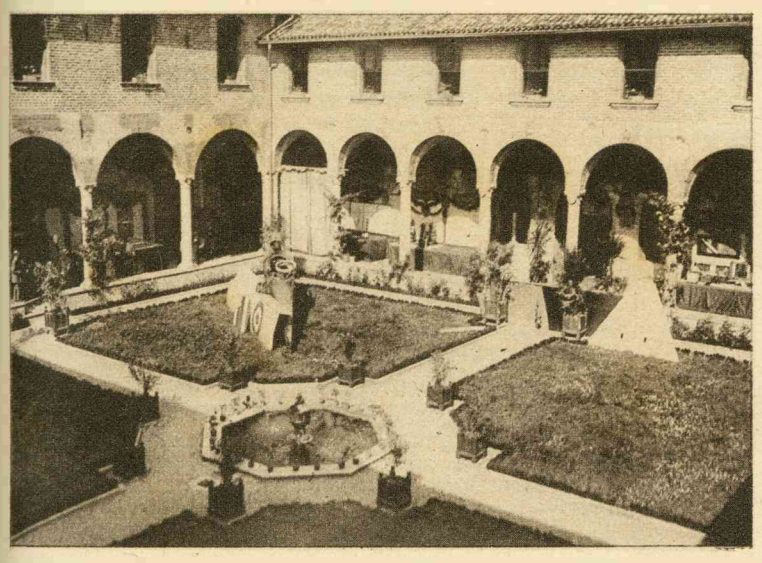

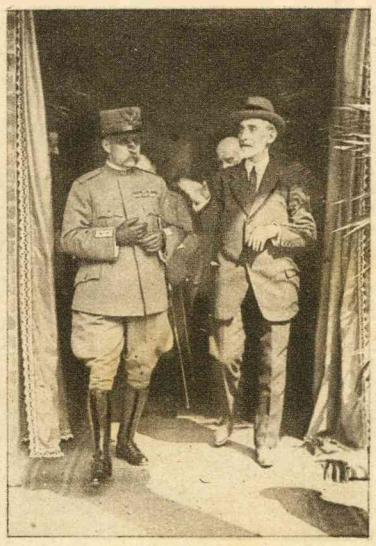

VLIEGTUIGENTENTOONSTELLING TE MILAAN.

Te Milaan is een tentoonstelling op vlieggebied geopend, waarvoor zeer veel belangstelling is. De foto links geeft een overzicht van een gedeelte der expositie. Rechts: Generaal Marieni, als vertegenwoordiger van den minister van oorlog, en senator Esterle verlaten de tentoonstelling.



DE OOGST ACHTER HET WESTFRONT.

De Duitsche soldaten achter het Westfront zijn thans druk bezig om, geassisteerd door Fransche civiel-arbeiders, den oogst van de velden binnen te halen. Op onze foto ziet men hen onderweg naar het veld.

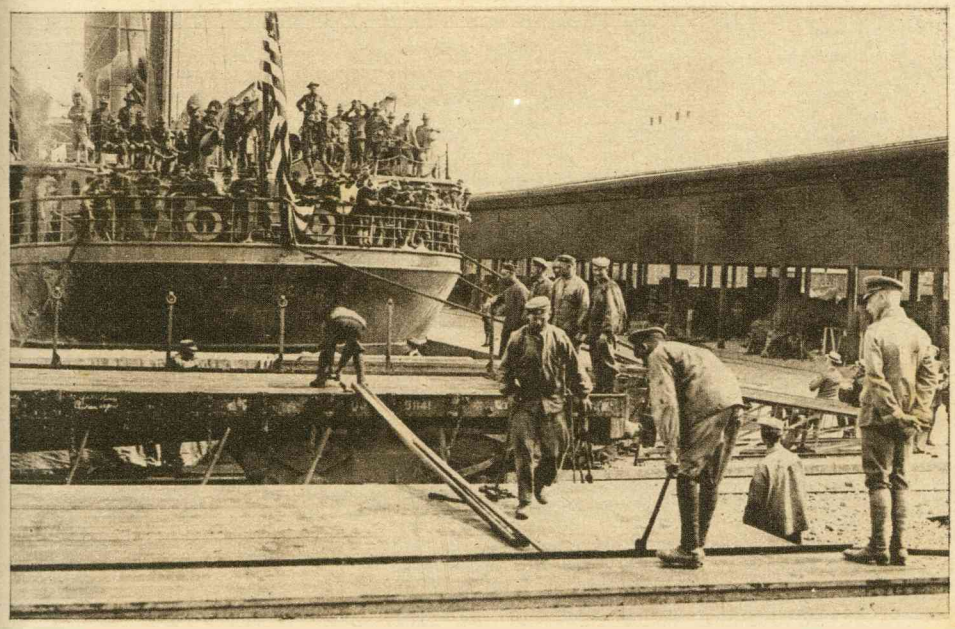



DE AANKOMST DER AMERIKANEN IN FRANKRIJK.

Links: Aankomst van een der transportschepen met Amerikaansche soldaten in Frankrijk. Zooals men op de foto ziet, waren Duitsche soldaten bij het landen behulpzaam. Rechts: Het defilé der Amerikanen op het plein vóór het stadhuis te Parijs.



„BASE-BALL" IN FRANKRIJK.

De Amerikanen hebben in Frankrijk een nieuw spel gebracht, hun nationaal „base-ball", waarvoor de Franschen zeer enthousiast zijn. De eerste partij, waarvan onze foto een overzicht geeft, werd in Colombes gespeeld. De „pitcher" of werper der ballen, dien men in de verte ziet, heeft zoojuist den bal geworpen. De „catcher" of vanger, die hem moet terugslaan, heeft gemist en nu vangt een achter hem geplaatste speler den bal op.



FRANCE'S DAY IN LONDEN.

Ten bate van het Fransche Kruis is er in Londen een weldadigheidsdag gehouden. De in aardige costuums gekleede verkoopsters verkochten heel wat penningen, waardoor een flink bedrag ontvangen werd.



MINISTER THOMAS AAN HET RUSSISCHE FRONT.

De Fransche minister van munitie, Albert Thomas, is eenigen tijd aan het Russische front geweest, om met minister Kerensky het Russische leger te reorganiseeren. Onze foto geeft minister Thomas aan 't ontbijt met generaal Korniloff en andere Russische officieren.