



DE EERSTE PROEVEN MET VERGIFTIGE GASSEN DOOR ONS LEGER.

Onder leiding van Generaal R. Dufour, commandant der 4e divisie, zijn door ons leger de eerste proeven gehouden met vergiftige gassen, waarvan wij hierboven een tweetal foto's brengen. Links: het aanleggen der buizen, waaruit straks de gassen in dichte wolken zullen voortdringen. Rechts: het probeeren der gasmaskers. — Van de proeven, die in den loop van deze week op uitgebreider schaal gehouden zullen worden, hopen wij in een volgend nummer nog enkele foto's te brengen.



EEN INTERESSANTE TENTOONSTELLING.

De Nederlandsche Drogistenbond organiseerde in Tivoli te Utrecht een tentoonstelling op het drogistenvak betrekking hebbend, waarvan de foto hierboven een overzicht geeft.



Generaal C. J. SNIJDERS,

opperbevelhebber van leger en vloot, herdacht in de afgeloopen week den dag waarop hij vóór 45 jaar tot officier werd benoemd.

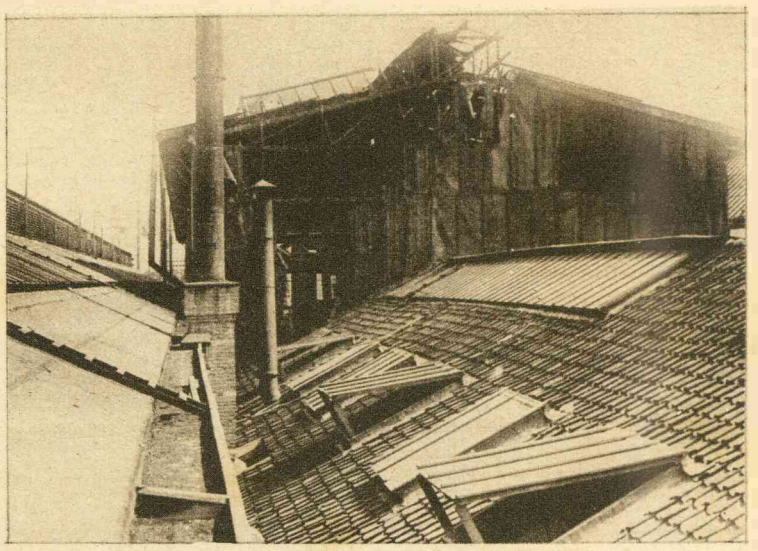

EEN HEVIGE BRAND.

Vrijdagnacht woedde er in de IJzerconstructie-werkplaats der Ned. Fabriek van Werktuigen en Spoorwegmateriaal (Werkspoor) te Amsterdam een hevige brand, die veel verwoesting aanrichtte.

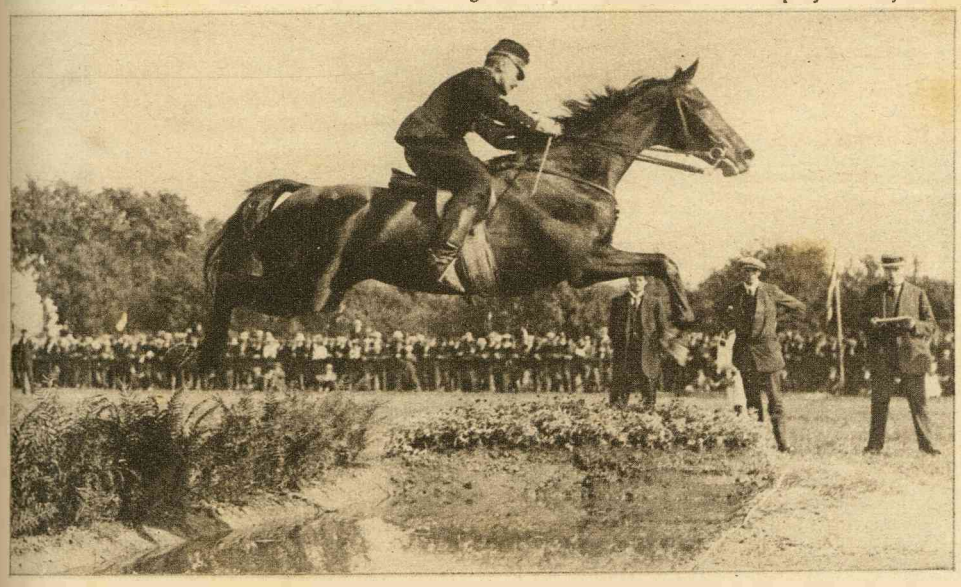

CONCOURS HIPPIQUE TE TIEL.

Te Tiel is de vorige week een concours hippique gehouden, dat zeer goed geslaagd is en waarvoor veel belangstelling was. Onze foto geeft een mooien sprong weer over een sloot.



PRIJSUITDEELING BELGISCHE SCHOLEN.

Volgens Belgische gewoonte had Zondag 29 Juli de feestelijke prijsuitdeeling plaats der Belgische scholen te Rotterdam. Het was een goed geslaagd, prettig feest. Onze foto geeft een groep der kinderen, die het feest met zang, dans en gymnastiek hebben opgeluisterd.

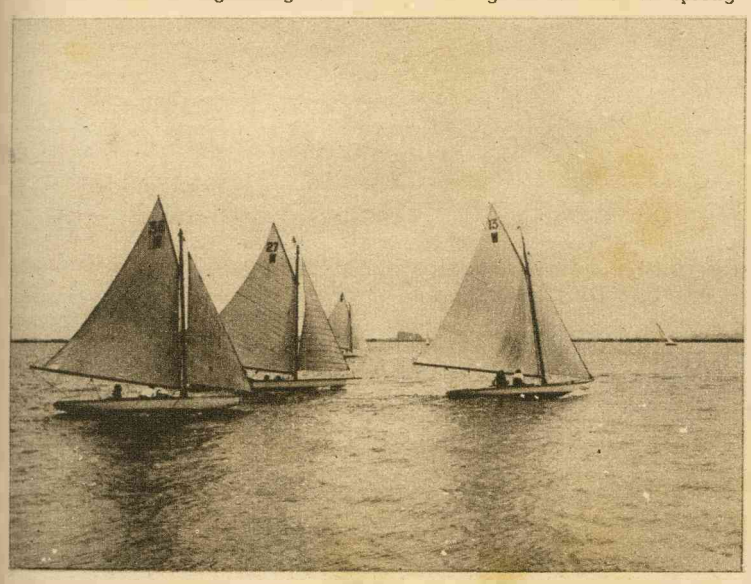

ZEILWEDSTRIJDEN ALKMAARDER MEER.

Een overzicht der zeilwedstrijden op het Alkmaarder Meer, die georganiseerd zijn door de Zaansche Zeilvereeniging.



SCHERMWEDSTRIJDEN TE ZANDVOORT.

Van de op Zandvoort door de Revue der Sporten gehouden schermwedstrijden geven wij hierboven de winnaars van het nummer personeele wedstrijd op den degen: de heeren Vigeveno en luit. H. Dooijewaard.



H. M. DE KONINGIN IN NOORD-BRABANT.

Van de door H. M. de Koningin in Noord-Brabant gehouden tweedaagsche inspectie geven wij hierboven nog een hoogst-interessante foto, genomen tijdens een infanterie-aanval.