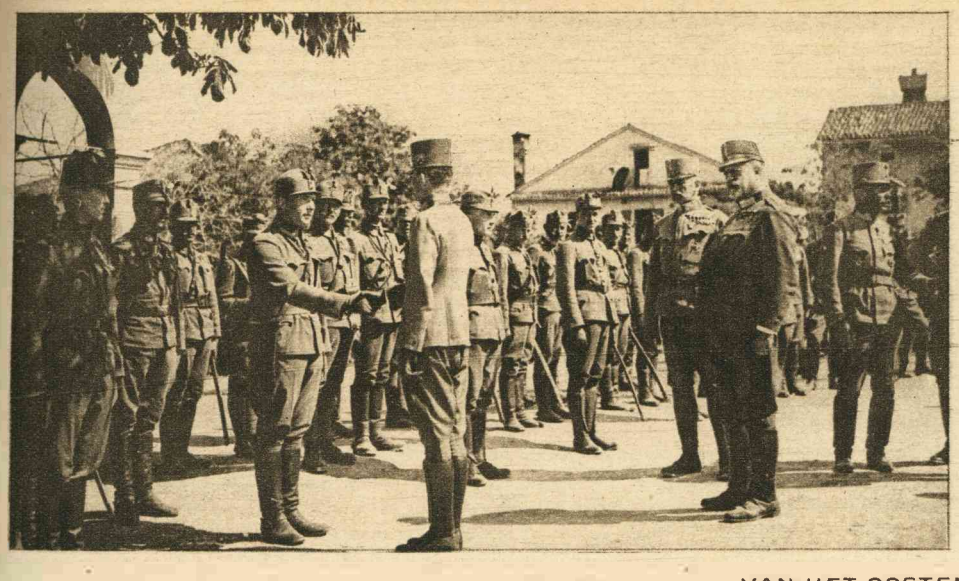

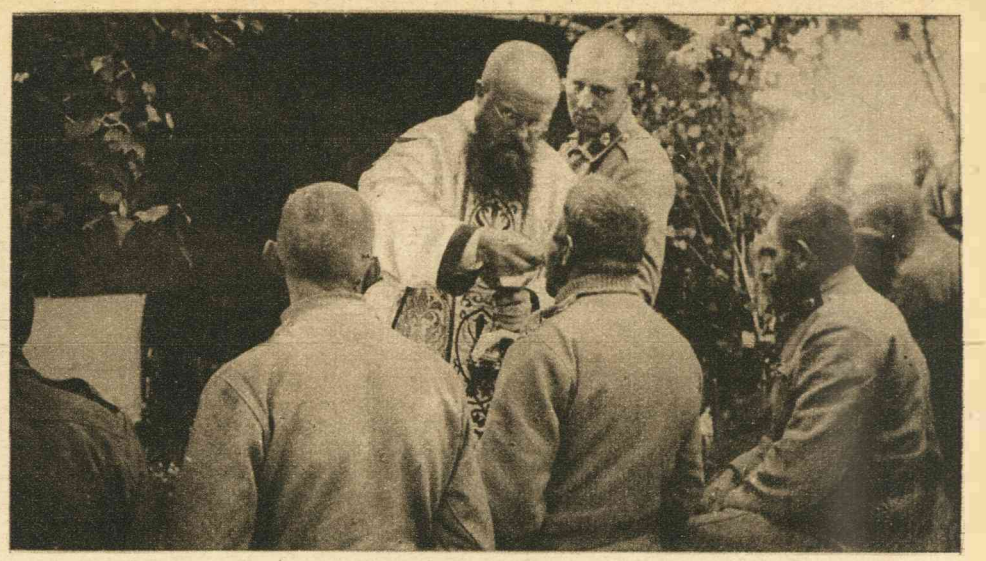

VAN HET OOSTENRIJKSCHE LEGER.

Links: Keizer Karel decoreert in Opcina officieren en manschappen die zich hebben onderscheiden. De tweede figuur van rechts is de commandant van het Isònzoleger, generaal van Boroevic. Rechts: Het uitreiken der Heilige Communie aan de soldaten, voor zij in den slag gaan.

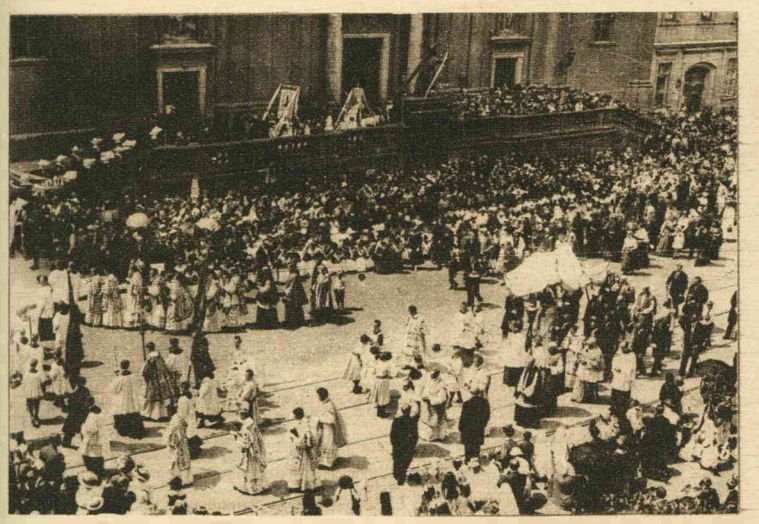

DE JAARLIJKSCHE GROOTE PROCESSIE TE WARSCHAU.
Dit jaar is voor 't eerst na 54 jaar in Warschau wederom de groote jaarlijksche processie gehouden, die onder Russisch bestuur verboden was. Onze foto geeft den stoet op weg naar de Kerk.



FRIEDR. WILH. V. LOEBELL,
de Pruisische Minister van Binnenlandsche Zaken, die als zoodanig ontslag heeft genomen.

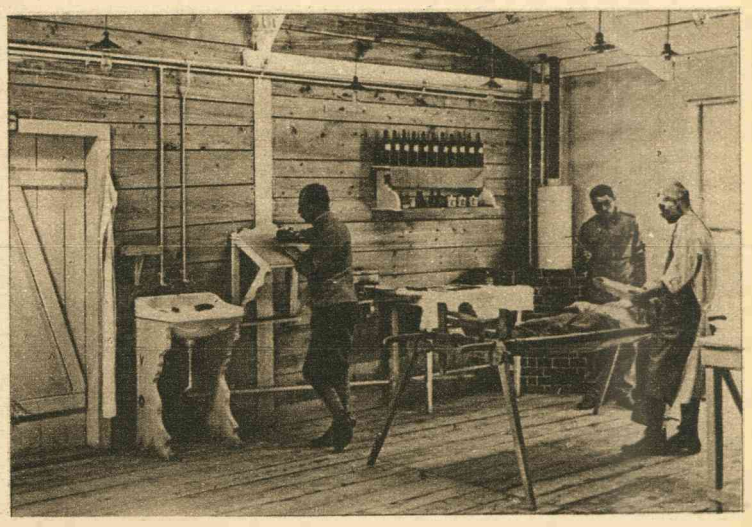

DE VERZORGING DER GEWONDEN.
Een kijkje in een operatiekamer van een veldhospitaal vlak achter de linie in Pracina.





DE ONLUSTEN IN CHINA.

Naar aanleiding van de bestorming van Peking door de Republikeinsche troepen, en de inname der stad binnen twee uur tijds waarbij de Keizerlijke troepen tot overgave gedwongen werden, geven wij hierboven een tweetal foto's van Peking. Links: de stad in vogelvlucht. Rechts: De Kettlestraat, een der hoofdstraten van Peking.

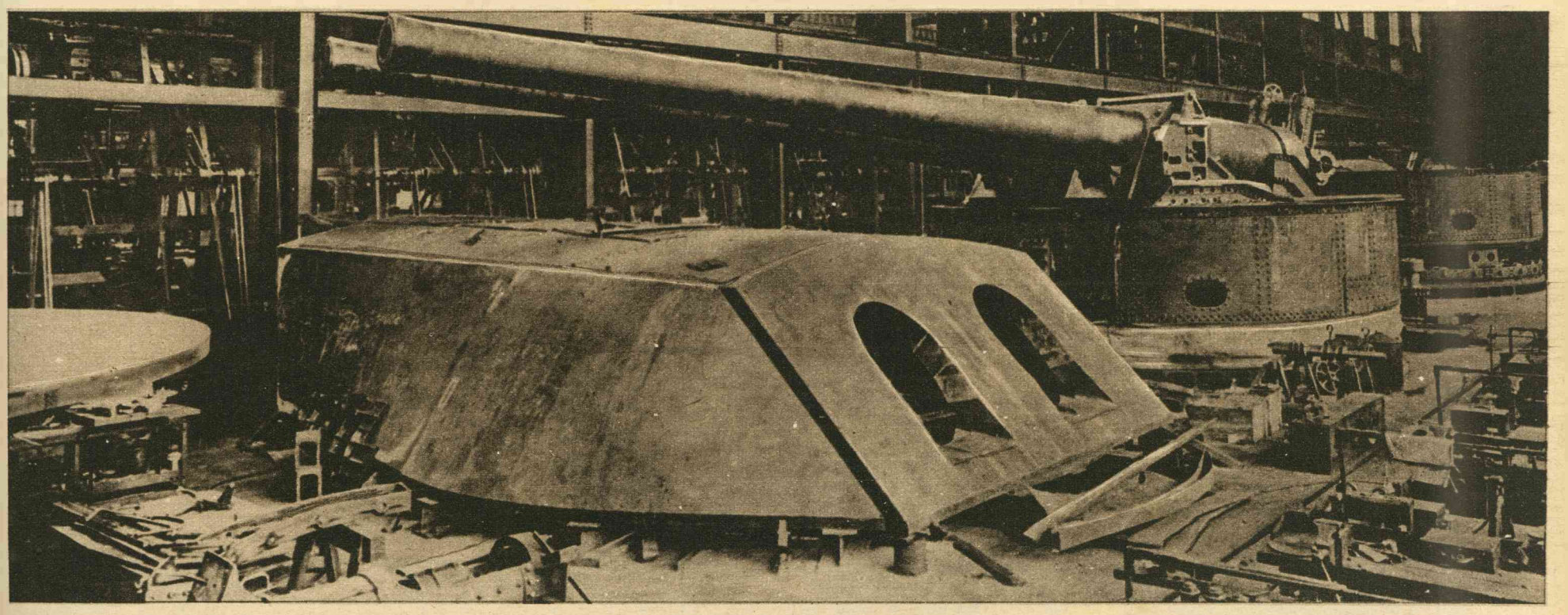

DE VOORBEREIDINGEN VAN AMERIKA.