UIT HET VOLLE LEVEN



HET NOODWONINGEN-DORP TE SCHEVENINGEN.
In de duinen bij Scheveningen is een aardig dorpje verrezen bestaande uit een aantal noodwoningen voor hier te lande vertoevende Belgen.

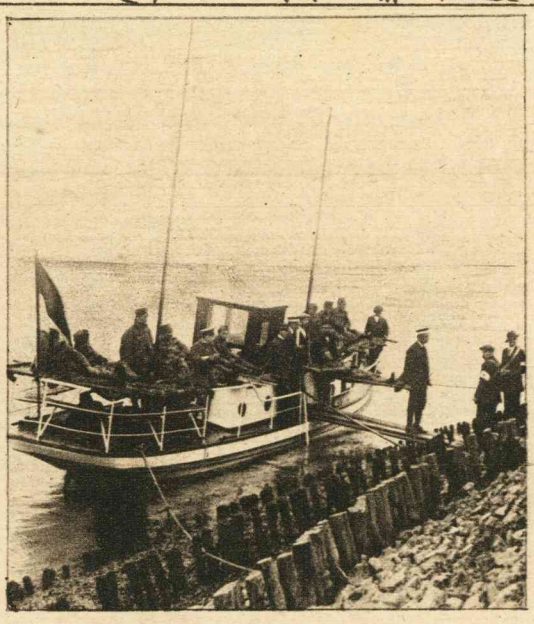

GROOTE ROODE-KRUISOEFENING IN ZEEUWSCH-VLAANDEREN.
Verleden week is er onder leiding van Dr. Bijsterveld in Zeeuwsch-Vlaanderen een groote Roode-kruisoefening gehouden. Onze foto laat zien, hoe de gewonden per Rijkswaterstaatbootje over de Zeeuwsche wateren worden vervoerd.

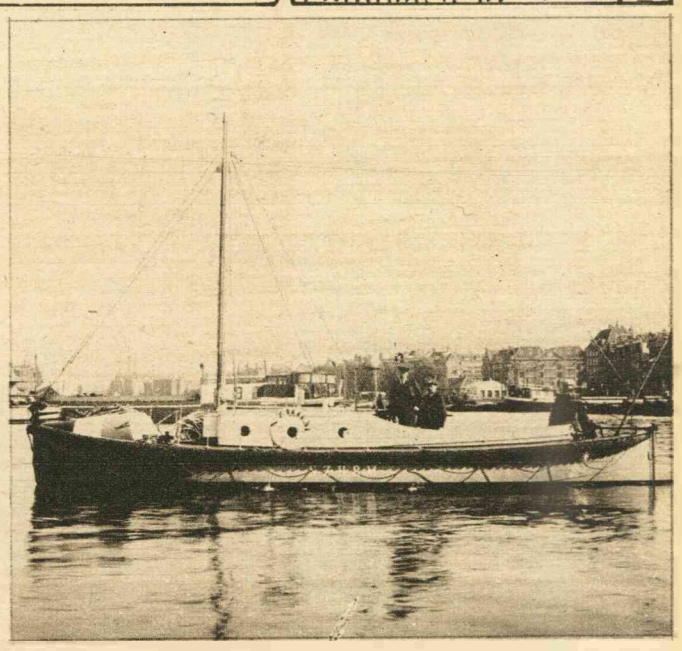

EEN NIEUWE MOTORREDDINGBOOT.
De nieuwe motorreddingboot „C. A. den Tex" van de Noord-Zuidhollandsche Redding-Maatschappij, die naar het reddingstation Rottum is vertrokken.

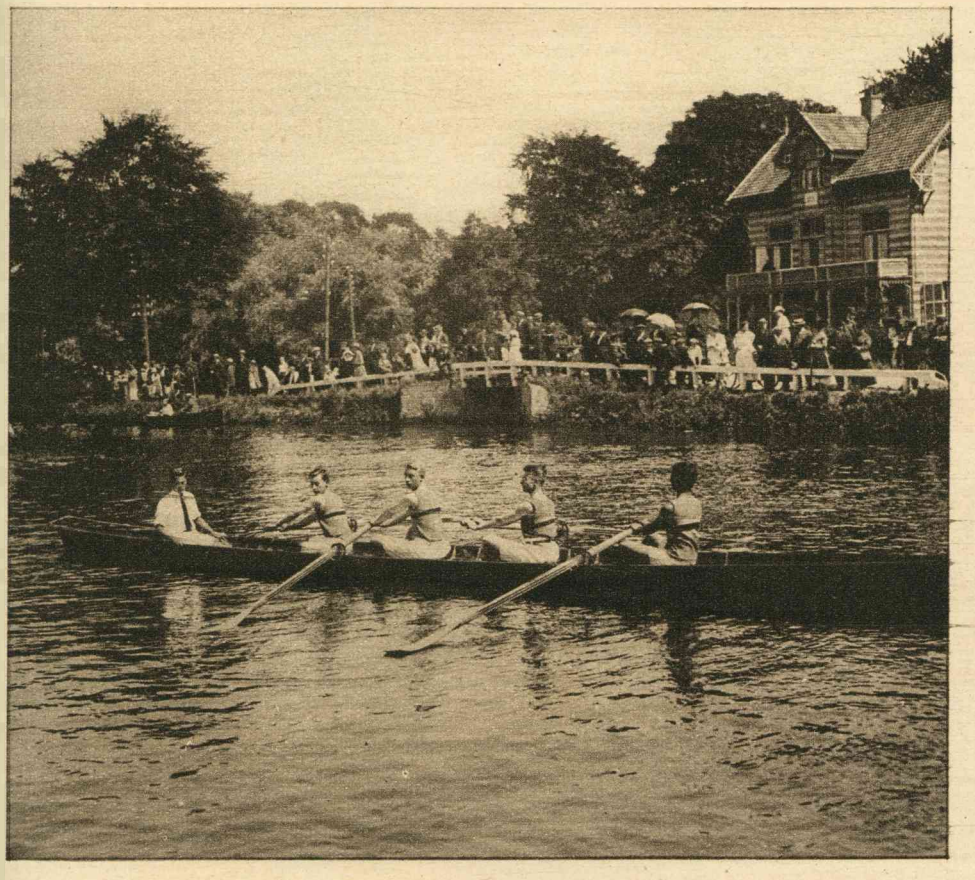



DE ROEIWEDSTRIJDEN TE RIJSWIJK.
Van de Zondag 22 Juli te Rijswijk gehouden propaganda-wedstrijden voor roeien, geven wij hierboven een tweetal foto's. Links: De Laak, winnaar vierriems overnaadsche gieken. Rechts: Een kijkje gedurende het nummer ringsteken.







DE GERARD ADRIAAN VAN SWIETENSCHOOL.
Hierboven brengen wij een drietal foto's van de Gerard Adriaan van Swietenschool, de Tuinbouwschool, waar jongelieden op grondige wijze worden opgeleid in het tuinbouwvak. Links: Fransche tuin-architectuur, die, zooals in vakkringen wordt erkend, in ons land meer en meer waardeering ondervindt. Midden: Werkzaamheden in den groententuin. Rechts: Leerlingen werkzaam in een stukje natuurtuin.