WERELDPANORAMA





BIJ DE OOSTENRIJKERS AAN HET ISONZO-FRONT.

Aan het Isonzo-front blijven de acties van beide zijden beperkt tot locale aanvallen, artillerie-duels enz. Dat er bij die „plaatselijke acties", zooals de communiqué's ze noemt, toch dikwijls verwoed gestreden wordt, toont de foto, die wij hierboven (links) reproduceeren, en die een stormloop van Oostenrijk-Hongaarsche troepen op een Italiaansche stelling weergeeft. De rechter foto geeft een idee van de reusachtige moeilijkheden, waarmee het troepentransport achter het Oostenrijksche front gepaard gaat. Om het vervoer te bespoedigen, heeft men achter de eerste linie spoorwegen aangelegd, die vaak door onherbergzame streken gaan.

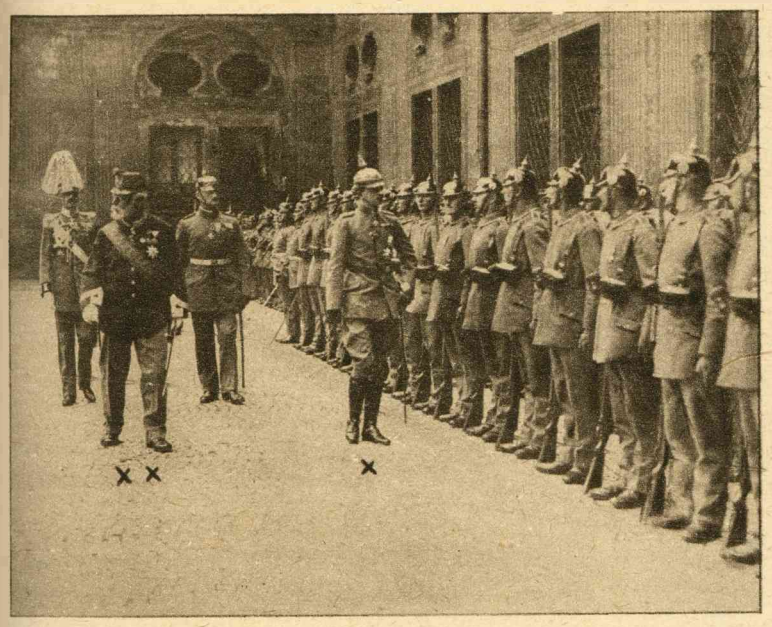

HET OOSTENRIJKSCHE KEIZERSPAAR TE MÜNCHEN.

Den 30sten Juni hebben de keizer en keizerin van Oostenrijk-Hongarije een bezoek gebracht aan München, de hoofdstad van Beieren. Onze foto geeft keizer Karel (x) en koning Ludwig van Beieren (xx) tijdens een inspectie van de eerewacht op het Kaiserhof der Residentie.



DE GRIEKSCHE GEZANT

te Berlijn, F. G. Theotokis (x), die aan de nieuwe regeering te Athene telegrafisch zijn ontslag heeft aangevraagd.

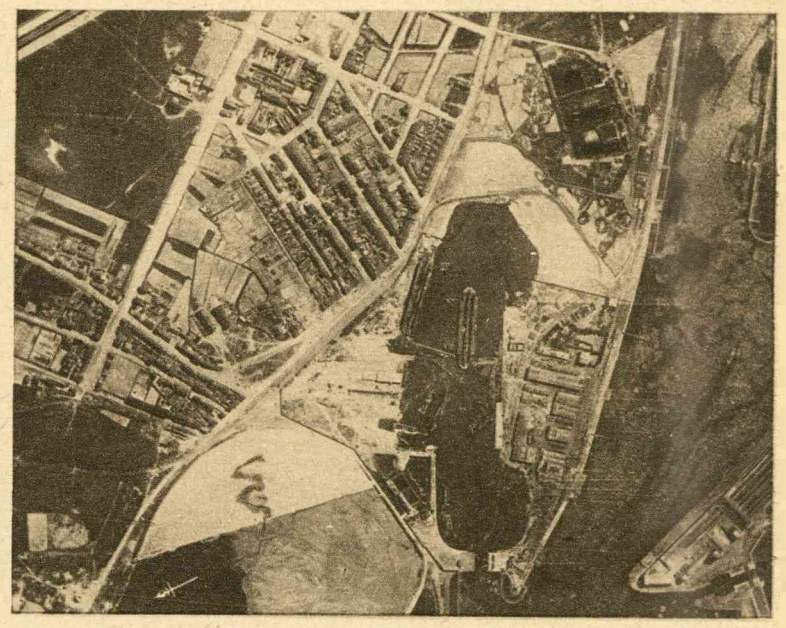

OSTENDE IN VOGELVLUCHT.

Een hoogst-interessante foto van Ostende, genomen vanuit een aëroplaan, na een beschieting der stad door de Britsche vloot.

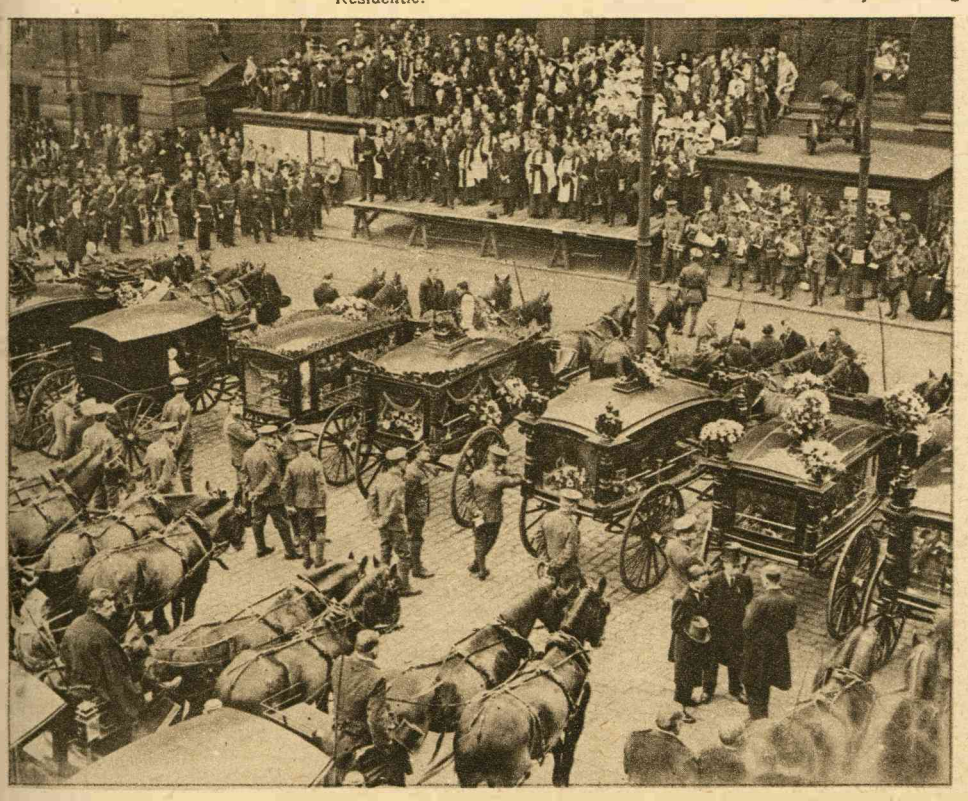



DE ZEPPELIN-RAIDS OP ENGELAND.

Links: De begrafenis-plechtigheden bij de teraardebestelling van de slachtoffers van den laatsten Zeppelin-raid op Engeland: de publieke lijkdienst. Rechts: Aan de Engelsche schoolkinderen wordt geleerd hoe zij zich hebben te gedragen, wanneer er Zeppelins boven de stad zijn: plat op den grond gaan liggen, waar dan ook, zoodra het signaal gegeven wordt. — Gedachtig aan het spreekwoord: Wie zich aan een ander spiegelt, spiegelt zich zacht, plaatsen wij deze foto gaarne, omdat ze onzen lezers doet zien, hoe men te handelen heeft, wanneer er eens een verdwaald luchtvaartuig — de ondervinding heeft geleerd, dat deze vrees geen denkbeeldige is — boven een onzer steden bommen zou werpen. „Plat op den grond gaan liggen", dan heeft men de minste kans, door scherven getroffen te worden. Men prente het zijn kinderen in!