EN TE AMSTERDAM



op Woensdag zoo hevig gevochten werd (bij de Czaar-Peterstraat) spreekt een
eiders de staker de bootwerkers toe.





toestand, dien op roerige huismoeders, door gebrek op straat gedreven, geschapen
ndsel van „honger-demonstraties" aan het plunderen te slaan. Hierdoor was een
otsing tusschen het grauw en de gewapende macht vielen helaas enkele dooden.
de firma Dick op het Rapenburg (links) en een spekslagerij in de kleine Witten-
r voor een groot bedrag aan vleeschwaren gestolen werd.



n de Kattenburgerstraat om de rust te handhaven.



De Groenmarkt, het centrum van de relletjes waar het gepeupel tot plunderen overging, wordt door een sterk detachement militairen bewaakt.

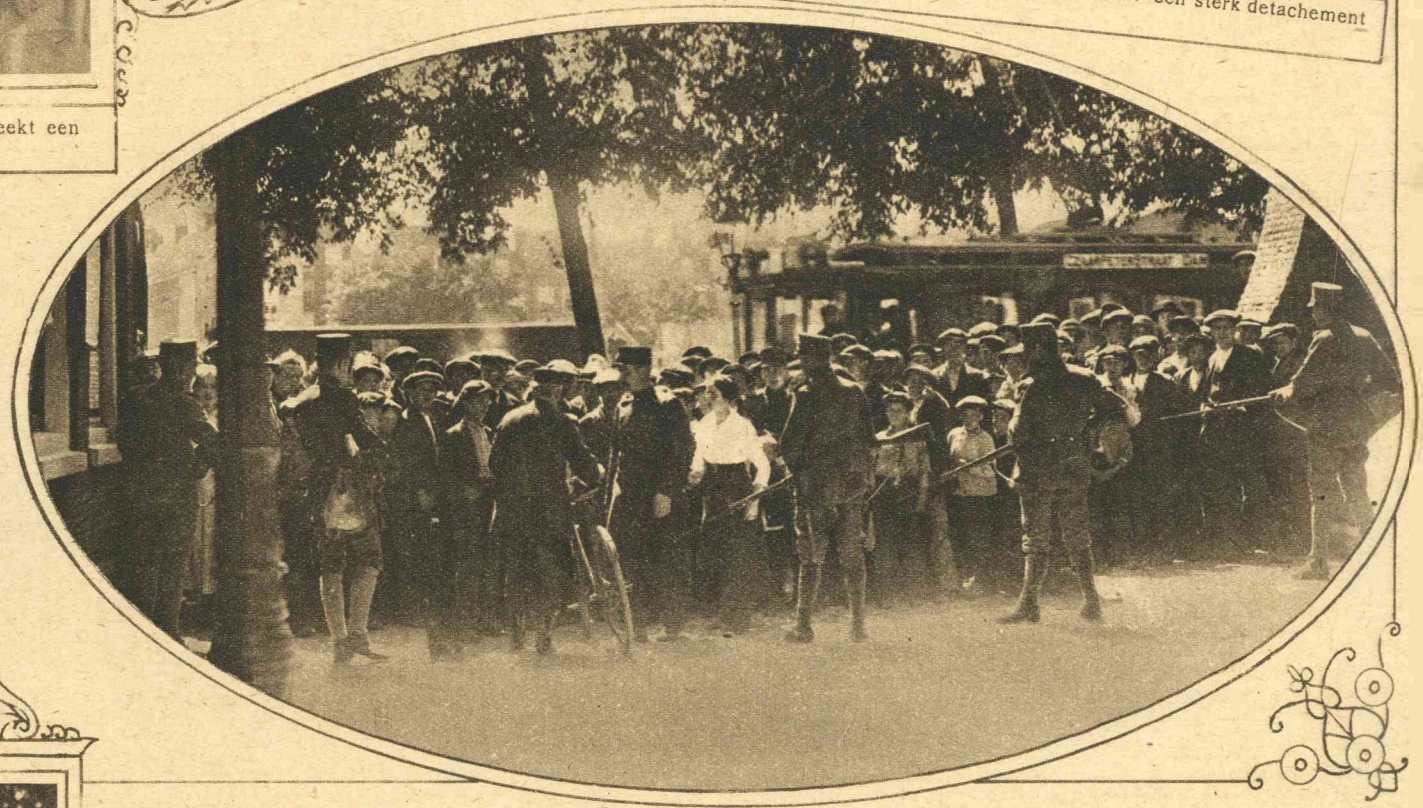

Een afgezette straat op de z.g. Eilanden. Politie en militairen met de bajonet op 't geweer houden het volk op een afstand.

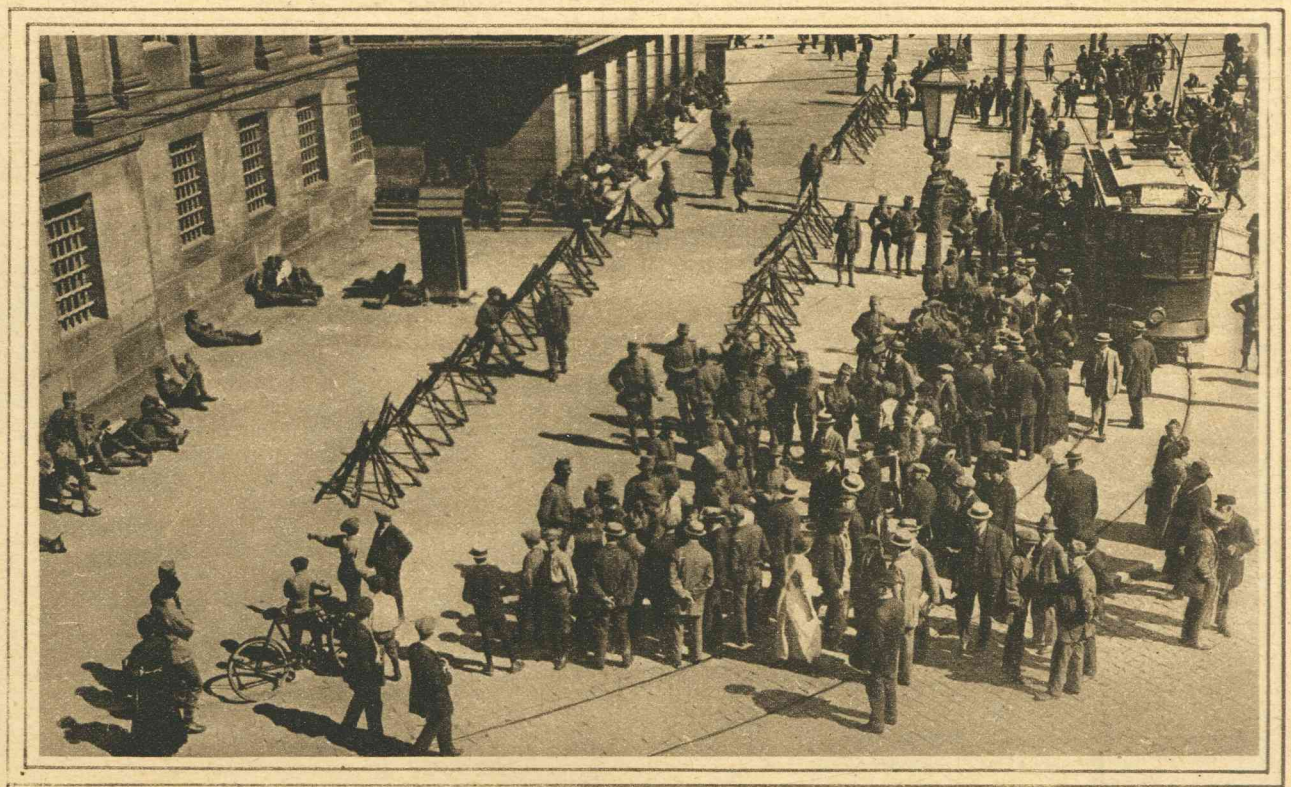

Waarschijnlijk naar aanleiding van de aarzeling, die de Amsterdamsche militairen toonden bij het bevel om op het volk te schieten, zijn er militairen van buiten de stad gerequireerd, die in het Paleis op den Dam werden ondergebracht. Ook hier waren van tijd tot tijd opstootjes daar het publiek trachtte deze soldaten over te halen op het critieke oogenblik niet te schieten.