DE ONLUSTENTE A



Straten en pleinen moeten door politie en militairen worden afgezet om de orde te handhaven en samenscholingen uiteen te drijven.



Op de luchtbrug, waar in den nacht van Dinsdag op Woensdag zoo hevig der leiders de staki de bootwe



De munitiewerkers van de Hembrug, die zich bij de overige stakers voegden en eveneens het werk hadden neergelegd, keeren in massa terug naar Amsterdam.



Al spoedig werd door het „gepeupel" van den toestand, dien o roerige hui hadden, misbruik gemaakt om onder 't voorwendsel van „hong -demonstra ingrijpen met geweld noodzakelijk, en in de botsing tusschen et grauw Geplunderd werden o.a. de schoenwinkel van de firma Dick en het Rapen burgerstraat (rechts) waar voor een gro edrag aan

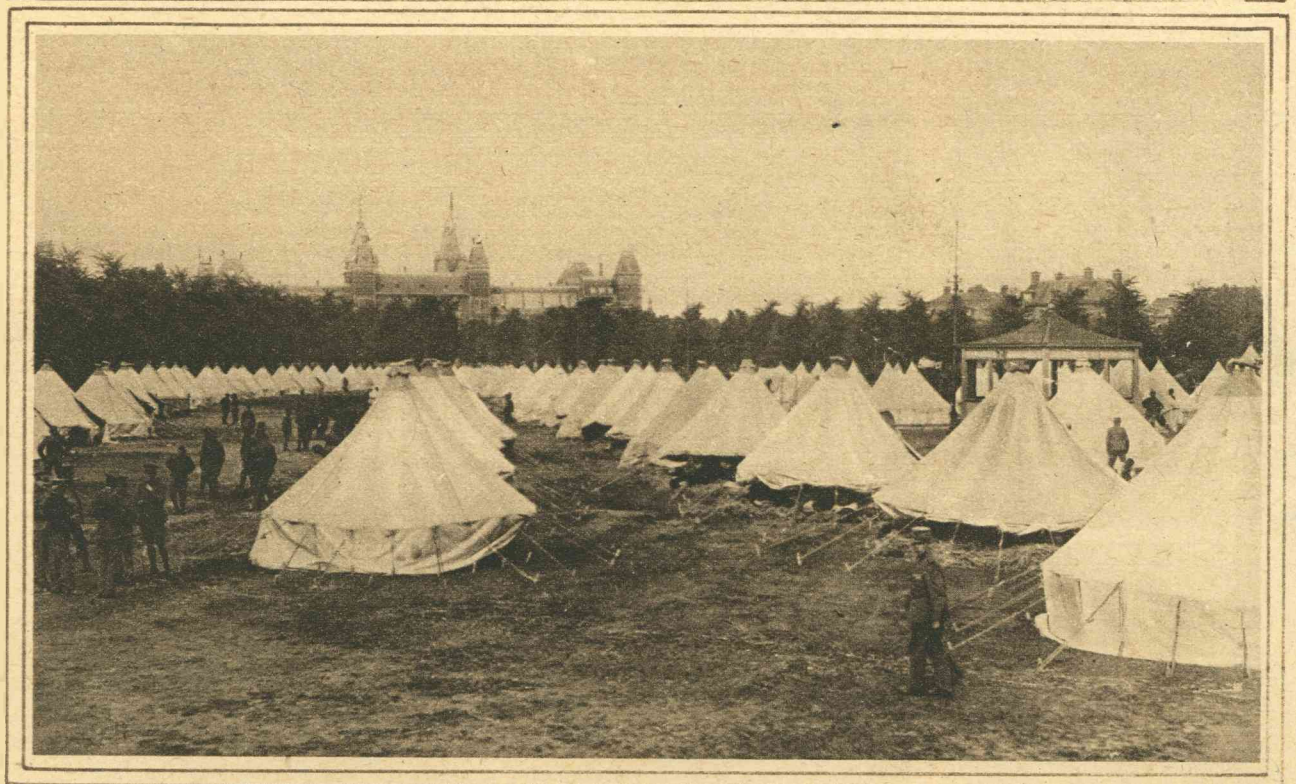

Het IJsclubterrein is een legerplaats waar de van buiten de stad gerequireerde militairen in tenten zijn ondergebracht. De burgemeester heeft thans, nu wij dit schrijven, behalve over het politiecorps, de beschikking over 5 bataljons infanterie, een escadron huzaren en een sterk detachement ma rechaussees, zoodat men op alle gebeurlijkheden ten volle is voorbereid.



Huzaren, patrouilleerend in de Kattenbu gerstraat