

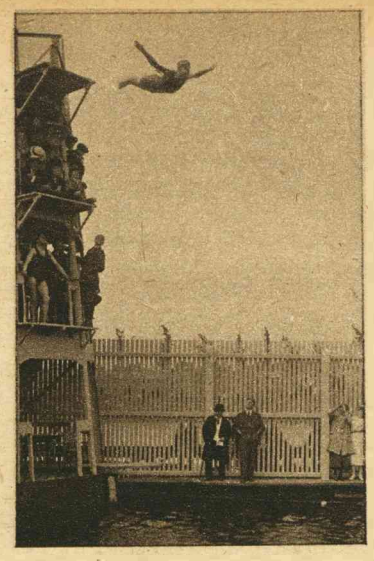

DE ZWEMFEESTEN TE LEIDEN.

Van de Zondag 1 Juli te Leiden gehouden zwemfeesten geven wij hierboven, links: Een moment uit den waterpolo-wedstrijd Amsterdamsche Zwemclub tegen de Rotterdamsche Zwemclub, met 4—1 door eerstgenoemde gewonnen. Rechts: De zweefduiksprong van den heer G. Gunther — België. 1e prijswinner schoonspringen.



GECOSTUMEERDE KORFBALWEDSTRIJD

De Leidsche korfbalvereeniging „Fluks" heeft Zondagavond l.l. van 7—9 uur op haar terrein een gecostumeerden korfbalwedstrijd gegeven, waarvoor veel belangstelling was. Hierboven: De rondgang der gecostumeerden over het terrein.

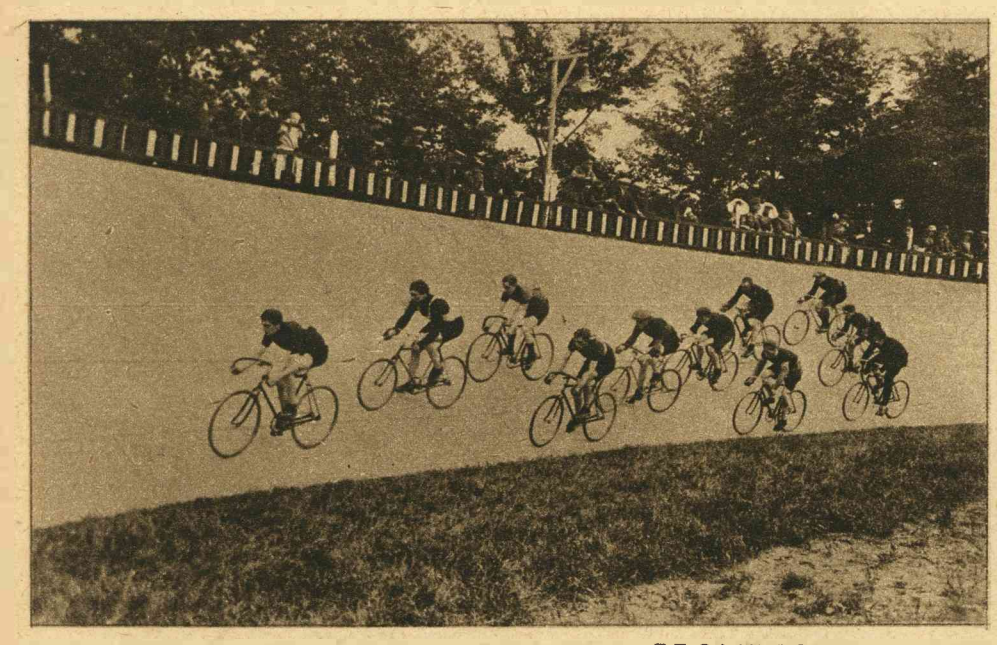



DE 24-UURSWIELERWEDSTRIJD TE BERGEN OP ZOOM.

De 24-uurswielerwedstrijd op den Raaiberg te Bergen op Zoom gehouden, is gewonnen door het koppel Van Nek-Bleekemolen, die na afloop van den wedstrijd op enthousiaste wijze werden gehuldigd (foto rechts). De linker foto geeft een moment uit den interessanten kamp, die voortdurend door publiek werd bijgewoond.

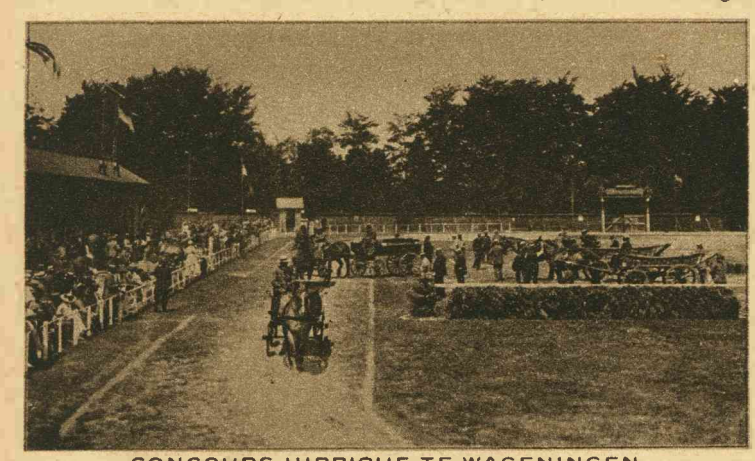

CONCOURS HIPPIQUE TE WAGENINGEN.

Te Wageningen is in de afgeloopen week een welgeslaagd concours hippique gehouden. Onze foto geeft een overzicht van het nummer fokpaarden.



OM DEN DOON-BEKER.

Door den heer Doon, eigenaar van café „Sport" te A'dam, is een prachtige zilveren wisselbeker uitgeloofd, jaarlijks te verrijden tusschen de Amsterdamsche Wielrennersclub „Olympia" en de „Germaan". 2. Vermeer, 3. Ikelaar, 4. Onnes, die den beker thans voor de „Germaan" gewonnen hebben. 1. De heer Doon.



GO AHEAD EN AJAX SPELEN TE DEVENTER GELIJK.

Ten aanschouwe van een talrijk publiek had Zondagmiddag 1 Juli te Deventer een in de voetbalwereld zeer belangrijke ontmoeting plaats tusschen Go Ahead en Ajax, die in een gelijk spel (1—1) eindigde. Het Ajax-elftal, waarvan we hierboven een foto geven, werd op schitterende wijze gehuldigd.



MASSENET'S HERODIAS



De Nederlandsche Opera van den heer Koopman zal op 7 en 8 Juli in het Stadion optreden met Massenet's Herodias. Wij geven van dit stuk, dat prachtig gemonteerd zal worden, de drie voornaamste spelers. Links: Annie Ligthart als Salomé. Midden: R. van Helvoirt Pel als Herodias. Rechts: Louis van Tulder als Johannes.

