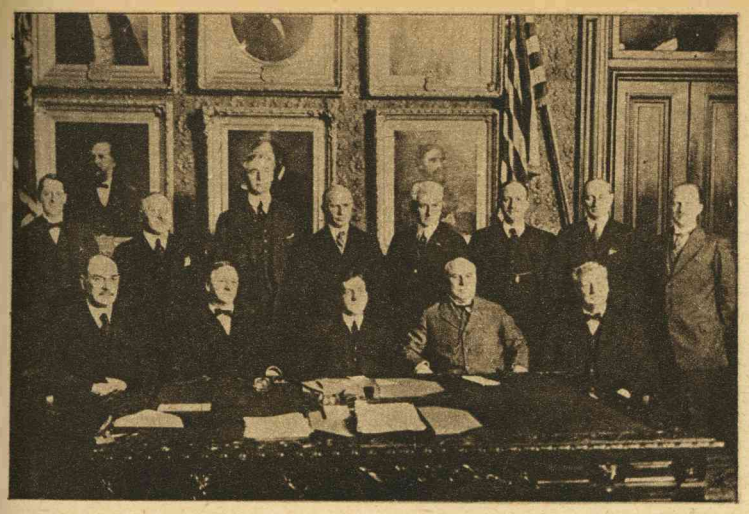

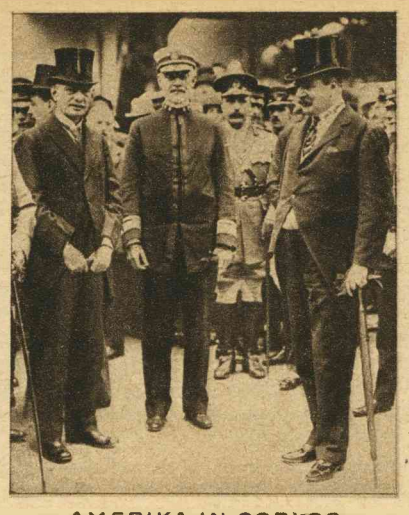

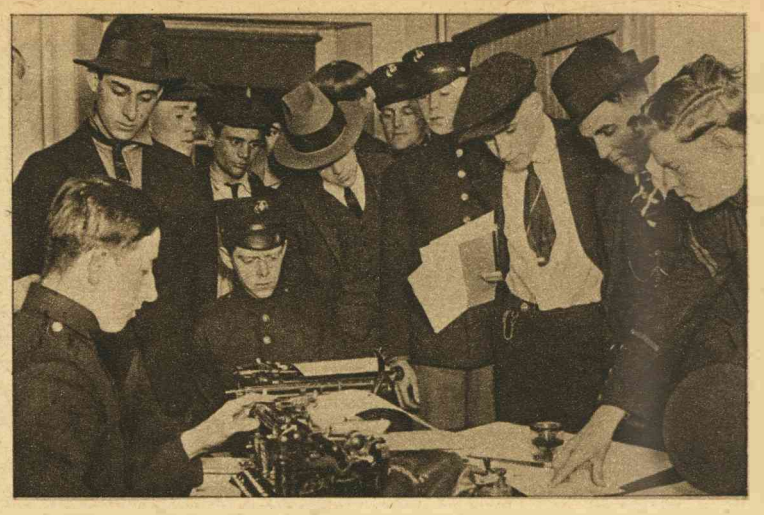

AMERIKA IN OORLOG.
Foto links: De Nationale Raad en de leden van het Kabinet, tezamen vormend den Nationalen Raad van Nationale defensie. Staande de leden van den Nationalen Raad en zittend de leden van het Kabinet. Foto midden: Generaal Pershing, de commandant van het Amerikaansche expeditie-corps, is met zijn staf te Liverpool gearriveerd. Foto rechts: Het inschrijven van vrijwilligers voor het Amerikaansche leger. Heel wat jonge mannen verlaten werkplaats en kantoor om dienst te nemen.



DE „KADAVERVERWERTUNGSANSTALT".
Hierboven plaatsen wij een foto van de in de bladen zoo druk besproken Kadaververwertungsanstalt in België, waar volgens de eerste berichten vet uit menschenlijken zou worden gewonnen terwijl van Duitsche zijde is geantwoord, dat er alleen cadavers van dieren worden verbrand.

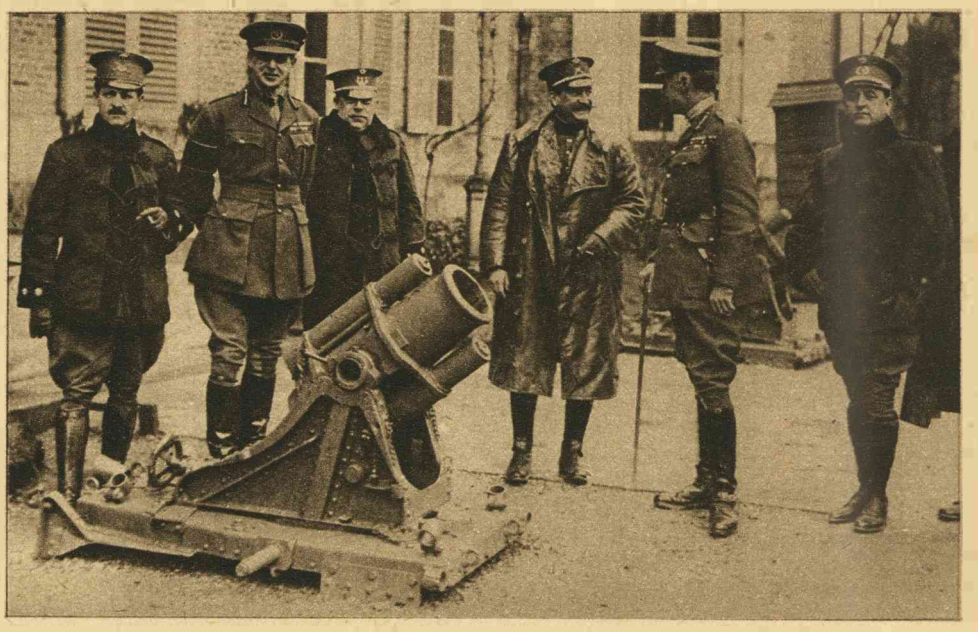

EEN SPAANSCHE MISSIE AAN HET BRITSCHE FRONT.
De officieren van de Spaansche missie die een bezoek hebben gebracht aan het Britsche front, in gesprek met den hen begeleidenden Engelschen officier Sir Henry Rawlinson.



DON EDUARDO DATO,
die door koning Alphonsus XIII belast werd met de formatie van het nieuwe Spaansche kabinet.

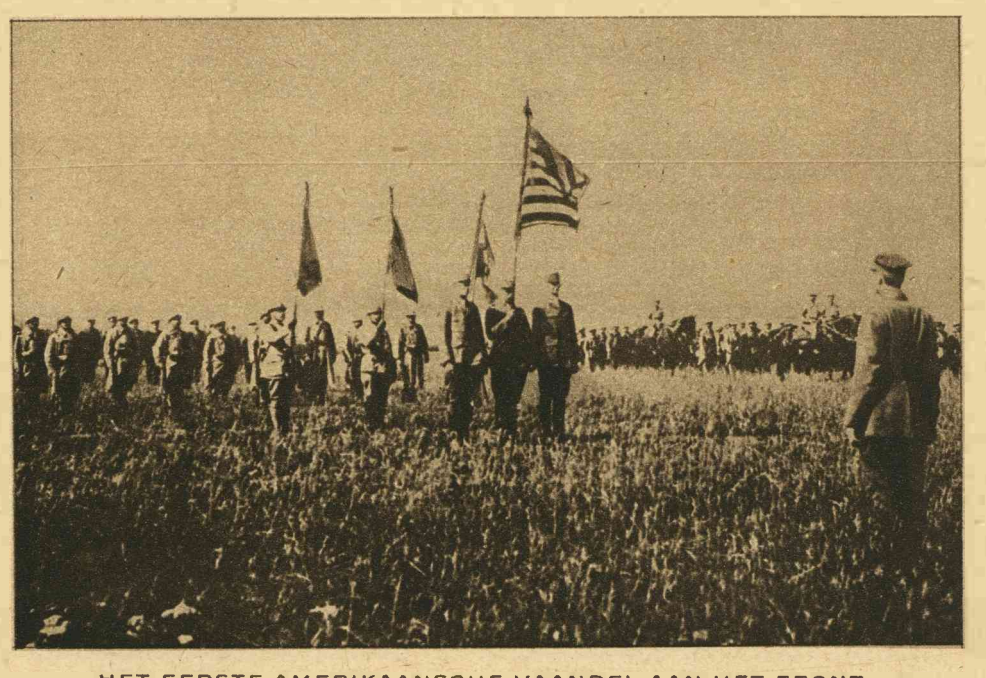

HET EERSTE AMERIKAANSCHE VAANDEL AAN HET FRONT.
Fransche regimenten brengen een saluut aan het eerste Amerikaansche vaandel, dat thans naast de Fransche vanen aan het front in Noord-Frankrijk is ontrold.



Dr. VON SEIDLER,
de nieuwe Oostenrijksche minister-president.



KONINKLIJKE GASTVRIJHEID.
Gewonde soldaten vertoeven als gasten in het paleis van Prinses Wilhelm von Preussen. Onze foto geeft de Prinses met haar zoon Alexander Ferdinand in den kring van haar logé's.



GAS TER VERVANGING VAN BENZINE OF PETROLEUM.
Ter besparing van de nog voorradige benzine en petroleum, worden in Engeland de auto-bussen gestookt met gas dat in een grooten ballon boven op den wagen wordt meegevoerd.