☞ Lees in dit nummer het actueele, interessante artikel over Vacantiewoningen. ☜

No. 1
(27)
4 JULI
1917
AFZONDERLIJKE NUMMERS
12½ CENT

Panorama

GEÏLLUSTREERD WEEKBLAD

A. W. SIJTHOFF'S UITGEVERS MAATSCHAPPIJ LEIDEN

ABONNEMENT PER KWARTAAL
f 1.50
PER WEEK
12 CENT

DE OPENING DER STATEN-GENERAAL



H. M. de Koningin en Z. K. H. Prins Hendrik in de Gouden Koets onderweg naar de Ridderzaal op het Binnenhof, om de Staten-Generaal te gaan openen. De foto, die wij hierboven reproduceeren, doet de schitterende monteering van dit gala-rijtuig uitstekend tot haar recht komen.



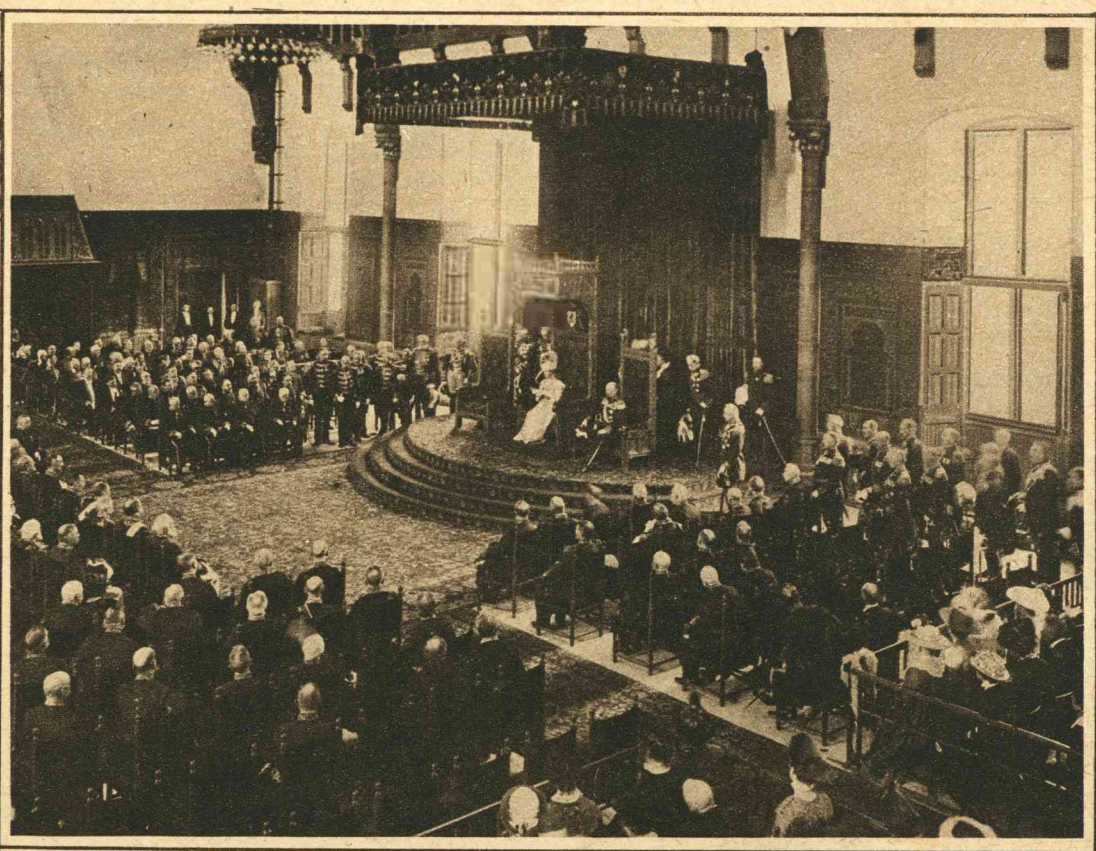



Links: H. M. de Koningin begeeft Zich naar de Ridderzaal. Midden: Intérieur-opname gedurende de zitting der Staten-Generaal, op het oogenblik dat H. M. de Koningin de troonrede uitspreekt. Rechts: De minister van Oorlog, Jhr. Mr. De Jonge, bij deze gelegenheid voor het eerst in uniform, poseerend voor onzen fotograaf.